

Приложение № 1
к правилам землепользования и застройки
Сухогаёвского сельского поселения
Верхнехавского муниципального района
Воронежской области

СВЕДЕНИЯ О ГРАНИЦАХ ТЕРРИТОРИАЛЬНЫХ ЗОН,
СОДЕРЖАЩИЕ ГРАФИЧЕСКОЕ ОПИСАНИЕ МЕСТОПОЛОЖЕНИЯ
ГРАНИЦ ТЕРРИТОРИАЛЬНЫХ ЗОН, ПЕРЕЧЕНЬ КООРДИНАТ
ХАРАКТЕРНЫХ ТОЧЕК ГРАНИЦ ТЕРРИТОРИАЛЬНЫХ ЗОН
СЕЛА СУХИЕ ГАИ

ОПИСАНИЕ МЕСТОПОЛОЖЕНИЯ ГРАНИЦ

Зона застройки индивидуальными жилыми домами села Сухие Гаи - Ж1/1

(наименование объекта, местоположение границ которого описано
(далее - объект)

Раздел 1

Сведения об объекте		
№ п/п	Характеристики объекта	Описание характеристик
1	2	3
1	Местоположение объекта	Воронежская область, Верхнехавский муниципальный район, Сухогаёвское сельское поселение, село Сухие Гаи
2	Площадь объекта \pm величина погрешности определения площади ($P \pm \Delta P$)	-
3	Иные характеристики объекта	-

Раздел 2

Сведения о местоположении границ объекта					
1. Система координат: МСК - 36, зона 1					
2. Сведения о характерных точках границ объекта					
Обозначение характерных точек границ	Координаты, м		Метод определения координат характерной точки	Средняя квадратическая погрешность положения характерной точки (Mt), м	Описание обозначения точки на местности (при наличии)
	X	Y			
1	2	3	4	5	6
1	526652.48	1345931.97	Картометрический	5.00	-
2	526650.16	1346014.96	Картометрический	5.00	-
3	526634.52	1346045.01	Картометрический	5.00	-
4	526574.78	1346087.91	Картометрический	5.00	-
5	526560.38	1346133.74	Картометрический	5.00	-
6	526584.91	1346177.07	Картометрический	5.00	-
7	526622.77	1346195.69	Картометрический	5.00	-
8	526676.75	1346235.01	Картометрический	5.00	-
9	526684.80	1346260.50	Картометрический	5.00	-
10	526731.47	1346253.76	Картометрический	5.00	-
11	526709.89	1346314.69	Картометрический	5.00	-
12	526706.82	1346333.95	Картометрический	5.00	-
13	526726.10	1346421.76	Картометрический	5.00	-
14	526758.27	1346489.08	Картометрический	5.00	-
15	526753.44	1346545.92	Картометрический	5.00	-
16	526715.72	1346577.16	Картометрический	5.00	-
17	526685.17	1346595.48	Картометрический	5.00	-
18	526681.21	1346594.24	Картометрический	5.00	-
19	526671.28	1346579.63	Картометрический	5.00	-
20	526577.71	1346414.72	Картометрический	5.00	-
21	526555.82	1346375.09	Картометрический	5.00	-
22	526542.08	1346348.53	Картометрический	5.00	-
23	526554.94	1346343.32	Картометрический	5.00	-
24	526585.33	1346329.03	Картометрический	5.00	-
25	526613.21	1346314.85	Картометрический	5.00	-
26	526558.15	1346203.87	Спутниковых геодезических измерений (определений)	0.10	-
27	526530.21	1346217.54	Спутниковых геодезических измерений (определений)	0.10	-
28	526513.39	1346217.99	Спутниковых геодезических измерений (определений)	0.10	-
29	526510.69	1346215.35	Спутниковых геодезических измерений (определений)	0.10	-

1	2	3	4	5	6
30	526480.70	1346232.54	Спутниковых геодезических измерений (определений)	0.10	-
31	526458.94	1346198.45	Спутниковых геодезических измерений (определений)	0.10	-
32	526439.04	1346178.66	Спутниковых геодезических измерений (определений)	0.10	-
33	526427.44	1346168.92	Спутниковых геодезических измерений (определений)	0.10	-
34	526428.80	1346166.21	Спутниковых геодезических измерений (определений)	0.10	-
35	526447.80	1346155.63	Спутниковых геодезических измерений (определений)	0.10	-
36	526460.68	1346149.66	Спутниковых геодезических измерений (определений)	0.10	-
37	526468.00	1346141.93	Спутниковых геодезических измерений (определений)	0.10	-
38	526475.19	1346135.05	Спутниковых геодезических измерений (определений)	0.10	-
39	526475.42	1346133.59	Спутниковых геодезических измерений (определений)	0.10	-
40	526475.48	1346131.45	Спутниковых геодезических измерений (определений)	0.10	-
41	526475.11	1346128.66	Спутниковых геодезических измерений (определений)	0.10	-
42	526454.77	1346082.83	Спутниковых геодезических измерений (определений)	0.10	-
43	526449.15	1346075.13	Спутниковых геодезических измерений (определений)	0.10	-
44	526411.86	1346094.29	Спутниковых геодезических измерений (определений)	0.10	-
45	526408.54	1346096.00	Спутниковых геодезических измерений (определений)	0.10	-
46	526406.79	1346094.66	Спутниковых геодезических измерений (определений)	0.10	-

1	2	3	4	5	6
47	526361.73	1346024.28	Аналитический	0.10	-
48	526280.70	1346086.88	Картометрический	5.00	-
49	526238.04	1346071.84	Картометрический	5.00	-
50	526191.56	1346056.43	Картометрический	5.00	-
51	526104.08	1346029.70	Картометрический	5.00	-
52	526055.06	1346016.77	Картометрический	5.00	-
53	525999.25	1346005.64	Картометрический	5.00	-
54	525900.26	1345991.90	Картометрический	5.00	-
55	525886.98	1345982.26	Картометрический	5.00	-
56	525881.79	1345957.20	Картометрический	5.00	-
57	525869.48	1345885.55	Картометрический	5.00	-
58	525909.87	1345830.01	Картометрический	5.00	-
59	525957.81	1345807.24	Картометрический	5.00	-
60	526005.97	1345817.03	Картометрический	5.00	-
61	526219.50	1345953.16	Картометрический	5.00	-
62	526244.37	1345960.97	Картометрический	5.00	-
63	526289.76	1345951.47	Картометрический	5.00	-
64	526328.29	1345929.91	Картометрический	5.00	-
65	526452.63	1345842.18	Картометрический	5.00	-
66	526504.52	1345843.52	Картометрический	5.00	-
67	526550.21	1345875.05	Картометрический	5.00	-
68	526560.58	1345885.51	Картометрический	5.00	-
69	526595.83	1345921.40	Картометрический	5.00	-
1	526652.48	1345931.97	Картометрический	5.00	-
70	526865.11	1346489.52	Картометрический	5.00	-
71	526886.93	1346531.26	Картометрический	5.00	-
72	527046.30	1346707.92	Картометрический	5.00	-
73	527097.81	1346703.82	Картометрический	5.00	-
74	527248.89	1346840.02	Картометрический	5.00	-
75	527244.95	1346880.26	Картометрический	5.00	-
76	527111.77	1347010.73	Картометрический	5.00	-
77	527085.22	1347049.56	Аналитический	0.10	-
78	527061.70	1347020.31	Аналитический	0.10	-
79	526974.71	1346922.95	Аналитический	0.10	-
80	526932.89	1346882.48	Аналитический	0.10	-
81	526858.85	1346813.67	Аналитический	0.10	-
82	526795.96	1346752.28	Аналитический	0.10	-
83	526730.06	1346679.12	Аналитический	0.10	-
84	526690.62	1346627.14	Картометрический	5.00	-
85	526694.85	1346624.67	Картометрический	5.00	-
86	526693.40	1346616.72	Картометрический	5.00	-
87	526694.51	1346612.47	Картометрический	5.00	-
88	526697.04	1346608.89	Картометрический	5.00	-
89	526706.26	1346602.94	Картометрический	5.00	-
90	526724.77	1346589.71	Картометрический	5.00	-
91	526817.02	1346523.85	Картометрический	5.00	-
70	526865.11	1346489.52	Картометрический	5.00	-
92	526793.80	1346754.36	Аналитический	0.10	-
93	526731.45	1346830.49	Картометрический	5.00	-

1	2	3	4	5	6
94	526683.38	1346878.72	Картометрический	5.00	-
95	526704.36	1346914.87	Картометрический	5.00	-
96	526688.65	1346930.33	Картометрический	5.00	-
97	526676.45	1346979.88	Картометрический	5.00	-
98	526662.41	1347074.54	Картометрический	5.00	-
99	526614.23	1347136.25	Картометрический	5.00	-
100	526391.50	1347262.75	Картометрический	5.00	-
101	526364.94	1347189.18	Картометрический	5.00	-
102	526337.42	1347193.73	Картометрический	5.00	-
103	526329.19	1347193.11	Картометрический	5.00	-
104	526274.61	1347116.03	Картометрический	5.00	-
105	526277.19	1347112.50	Аналитический	0.10	-
106	526279.25	1347097.19	Аналитический	0.10	-
107	526285.30	1347084.38	Аналитический	0.10	-
108	526298.94	1347068.90	Аналитический	0.10	-
109	526352.56	1346997.26	Аналитический	0.10	-
110	526379.40	1346968.57	Аналитический	0.10	-
111	526414.29	1346936.35	Аналитический	0.10	-
112	526442.09	1346914.81	Аналитический	0.10	-
113	526495.47	1346875.17	Аналитический	0.10	-
114	526529.28	1346841.88	Аналитический	0.10	-
115	526571.59	1346812.59	Аналитический	0.10	-
116	526598.80	1346791.52	Аналитический	0.10	-
117	526620.66	1346774.31	Аналитический	0.10	-
118	526635.33	1346760.07	Аналитический	0.10	-
119	526658.52	1346732.15	Аналитический	0.10	-
120	526678.51	1346716.29	Аналитический	0.10	-
121	526702.67	1346699.58	Аналитический	0.10	-
122	526725.16	1346677.63	Аналитический	0.10	-
123	526726.99	1346680.03	Аналитический	0.10	-
124	526727.75	1346681.03	Аналитический	0.10	-
92	526793.80	1346754.36	Аналитический	0.10	-
125	526460.20	1346228.40	Картометрический	5.00	-
126	526474.05	1346248.88	Картометрический	5.00	-
127	526543.52	1346383.18	Картометрический	5.00	-
128	526564.91	1346421.54	Картометрический	5.00	-
129	526656.47	1346585.65	Картометрический	5.00	-
130	526665.34	1346601.35	Картометрический	5.00	-
131	526684.52	1346630.58	Картометрический	5.00	-
132	526687.91	1346628.66	Картометрический	5.00	-
133	526693.23	1346635.64	Аналитический	0.10	-
134	526695.05	1346638.03	Аналитический	0.10	-
135	526644.11	1346675.00	Аналитический	0.10	-
136	526597.72	1346714.47	Аналитический	0.10	-
137	526550.48	1346753.03	Аналитический	0.10	-
138	526496.99	1346797.17	Аналитический	0.10	-
139	526377.24	1346899.83	Аналитический	0.10	-
140	526344.29	1346926.81	Аналитический	0.10	-
141	526283.63	1346977.37	Аналитический	0.10	-
142	526228.72	1347026.34	Аналитический	0.10	-

1	2	3	4	5	6
143	526220.05	1347035.65	Аналитический	0.10	-
144	526220.60	1347036.66	Картометрический	5.00	-
145	526195.76	1347034.60	Аналитический	0.10	-
146	526178.95	1347031.21	Аналитический	0.10	-
147	526131.22	1347023.67	Аналитический	0.10	-
148	526093.21	1347001.25	Аналитический	0.10	-
149	526073.11	1346989.39	Аналитический	0.10	-
150	526051.72	1346977.65	Аналитический	0.10	-
151	526030.48	1346964.98	Картометрический	5.00	-
152	525658.59	1346687.90	Картометрический	5.00	-
153	525570.63	1346588.08	Картометрический	5.00	-
154	525657.79	1346511.09	Картометрический	5.00	-
155	525719.79	1346414.69	Картометрический	5.00	-
156	525840.65	1346159.47	Картометрический	5.00	-
157	525621.85	1346059.00	Картометрический	5.00	-
158	525642.52	1345970.97	Картометрический	5.00	-
159	525729.45	1345985.83	Картометрический	5.00	-
160	525799.01	1345994.20	Картометрический	5.00	-
161	525896.62	1346004.20	Картометрический	5.00	-
162	525996.39	1346019.40	Картометрический	5.00	-
163	526003.58	1346027.07	Картометрический	5.00	-
164	526003.07	1346032.62	Картометрический	5.00	-
165	526015.23	1346035.38	Картометрический	5.00	-
166	526019.35	1346028.73	Картометрический	5.00	-
167	526024.96	1346024.75	Картометрический	5.00	-
168	526052.95	1346029.86	Картометрический	5.00	-
169	526094.36	1346040.70	Картометрический	5.00	-
170	526186.31	1346069.54	Картометрический	5.00	-
171	526194.71	1346073.01	Картометрический	5.00	-
172	526196.74	1346076.28	Картометрический	5.00	-
173	526195.64	1346083.92	Картометрический	5.00	-
174	526206.21	1346087.87	Картометрический	5.00	-
175	526203.23	1346098.17	Картометрический	5.00	-
176	526204.66	1346107.66	Картометрический	5.00	-
177	526214.67	1346121.37	Картометрический	5.00	-
178	526221.28	1346126.09	Аналитический	0.10	-
179	526296.57	1346170.52	Аналитический	0.10	-
180	526304.83	1346181.03	Аналитический	0.10	-
181	526305.77	1346195.49	Аналитический	0.10	-
182	526301.92	1346212.30	Аналитический	0.10	-
183	526294.56	1346263.07	Аналитический	0.10	-
184	526288.41	1346293.60	Картометрический	5.00	-
185	526302.90	1346283.63	Картометрический	5.00	-
186	526367.38	1346244.45	Картометрический	5.00	-
187	526404.48	1346282.95	Картометрический	5.00	-
188	526429.64	1346258.21	Картометрический	5.00	-
125	526460.20	1346228.40	Картометрический	5.00	-
189	526301.90	1346182.15	Аналитический	0.10	-
190	526302.75	1346195.25	Аналитический	0.10	-
191	526298.97	1346211.73	Аналитический	0.10	-

1	2	3	4	5	6
192	526274.52	1346253.43	Картометрический	5.00	-
193	526228.95	1346300.02	Картометрический	5.00	-
194	526171.72	1346364.03	Картометрический	5.00	-
195	526098.64	1346414.74	Картометрический	5.00	-
196	526096.59	1346414.60	Аналитический	0.10	-
197	526086.15	1346378.28	Аналитический	0.10	-
198	526085.87	1346354.76	Аналитический	0.10	-
199	526088.55	1346336.11	Аналитический	0.10	-
200	526096.78	1346317.43	Аналитический	0.10	-
201	526157.24	1346213.94	Аналитический	0.10	-
202	526193.61	1346161.93	Аналитический	0.10	-
203	526211.21	1346142.49	Аналитический	0.10	-
204	526219.72	1346128.65	Аналитический	0.10	-
205	526294.53	1346172.78	Аналитический	0.10	-
189	526301.90	1346182.15	Аналитический	0.10	-
206	524977.02	1346105.65	Картометрический	5.00	-
207	525289.32	1346348.27	Картометрический	5.00	-
208	525246.46	1346413.30	Картометрический	5.00	-
209	525208.88	1346469.25	Картометрический	5.00	-
210	525142.70	1346525.45	Картометрический	5.00	-
211	525118.63	1346524.76	Картометрический	5.00	-
212	525073.92	1346489.62	Картометрический	5.00	-
213	525060.46	1346506.59	Аналитический	0.10	-
214	525039.43	1346491.07	Аналитический	0.10	-
215	525053.33	1346473.45	Картометрический	5.00	-
216	524836.94	1346303.38	Картометрический	5.00	-
217	524838.43	1346269.86	Картометрический	5.00	-
218	524883.47	1346194.79	Картометрический	5.00	-
219	524888.36	1346168.16	Картометрический	5.00	-
220	524915.03	1346153.82	Картометрический	5.00	-
221	524949.39	1346127.01	Картометрический	5.00	-
206	524977.02	1346105.65	Картометрический	5.00	-
3. Сведения о характерных точках части (частей) границы объекта					
Обозначение характерных точек части границы	Координаты, м		Метод определения координат характерной точки	Средняя квадратическая погрешность положения характерной точки (Mt), м	Описание обозначения точки на местности (при наличии)
	X	Y			
1	2	3	4	5	6
Часть №					
-	-	-	-	-	-



Масштаб 1:5000

Используемые условные знаки и обозначения:

- границы территориальной зоны
- характерная точка границ территориальной зоны

Руководитель БУВО «Нормативно-проектный центр»
 Подпись *Ю.В. Шалыгина* Ю.В. Шалыгина Дата « 13 » сентября 2022г.
 Место для оттиска печати (при наличии) лица, составившего описание местоположения границ объекта



ОПИСАНИЕ МЕСТОПОЛОЖЕНИЯ ГРАНИЦ

Общественно-деловая зона села Сухие Гаи - ОД/1

(наименование объекта, местоположение границ которого описано
(далее - объект)

Раздел 1

Сведения об объекте		
№ п/п	Характеристики объекта	Описание характеристик
1	2	3
1	Местоположение объекта	Воронежская область, Верхнехавский муниципальный район, Сухогаёвское сельское поселение, село Сухие Гаи
2	Площадь объекта \pm величина погрешности определения площади ($P \pm \Delta P$)	-
3	Иные характеристики объекта	-

Раздел 2

Сведения о местоположении границ объекта					
1. Система координат: МСК - 36, зона 1					
2. Сведения о характерных точках границ объекта					
Обозначение характерных точек границ	Координаты, м		Метод определения координат характерной точки	Средняя квадратическая погрешность положения характерной точки (Mt), м	Описание обозначения точки на местности (при наличии)
	X	Y			
1	2	3	4	5	6
1	526361.73	1346024.28	Аналитический	0.10	-
2	526406.79	1346094.66	Спутниковых геодезических измерений (определений)	0.10	-
3	526408.54	1346096.00	Спутниковых геодезических измерений (определений)	0.10	-
4	526411.86	1346094.29	Спутниковых геодезических измерений (определений)	0.10	-
5	526449.15	1346075.13	Спутниковых геодезических измерений (определений)	0.10	-
6	526454.77	1346082.83	Спутниковых геодезических измерений (определений)	0.10	-
7	526475.11	1346128.66	Спутниковых геодезических измерений (определений)	0.10	-
8	526475.48	1346131.45	Спутниковых геодезических измерений (определений)	0.10	-
9	526475.42	1346133.59	Спутниковых геодезических измерений (определений)	0.10	-
10	526475.19	1346135.05	Спутниковых геодезических измерений (определений)	0.10	-
11	526468.00	1346141.93	Спутниковых геодезических измерений (определений)	0.10	-
12	526460.68	1346149.66	Спутниковых геодезических измерений (определений)	0.10	-
13	526447.80	1346155.63	Спутниковых геодезических измерений (определений)	0.10	-

1	2	3	4	5	6
14	526428.80	1346166.21	Спутниковых геодезических измерений (определений)	0.10	-
15	526427.44	1346168.92	Картометрический	5.00	-
16	526416.73	1346160.17	Картометрический	5.00	-
17	526371.30	1346130.18	Картометрический	5.00	-
18	526349.62	1346117.52	Картометрический	5.00	-
19	526330.41	1346108.50	Картометрический	5.00	-
20	526303.59	1346095.91	Картометрический	5.00	-
21	526280.70	1346086.88	Картометрический	5.00	-
1	526361.73	1346024.28	Аналитический	0.10	-
22	526558.15	1346203.87	Спутниковых геодезических измерений (определений)	0.10	-
23	526613.21	1346314.85	Картометрический	5.00	-
24	526585.33	1346329.03	Картометрический	5.00	-
25	526554.94	1346343.32	Картометрический	5.00	-
26	526542.08	1346348.53	Картометрический	5.00	-
27	526487.56	1346243.32	Картометрический	5.00	-
28	526480.70	1346232.54	Спутниковых геодезических измерений (определений)	0.10	-
29	526510.69	1346215.35	Спутниковых геодезических измерений (определений)	0.10	-
30	526513.39	1346217.99	Спутниковых геодезических измерений (определений)	0.10	-
31	526530.21	1346217.54	Спутниковых геодезических измерений (определений)	0.10	-
22	526558.15	1346203.87	Спутниковых геодезических измерений (определений)	0.10	-
32	526460.20	1346228.40	Картометрический	5.00	-
33	526429.64	1346258.21	Картометрический	5.00	-
34	526404.48	1346282.95	Картометрический	5.00	-
35	526367.38	1346244.45	Картометрический	5.00	-
36	526302.90	1346283.63	Картометрический	5.00	-
37	526288.41	1346293.60	Картометрический	5.00	-
38	526294.56	1346263.07	Аналитический	0.10	-
39	526301.92	1346212.30	Аналитический	0.10	-
40	526305.77	1346195.49	Аналитический	0.10	-
41	526304.83	1346181.03	Аналитический	0.10	-
42	526296.57	1346170.52	Аналитический	0.10	-
43	526221.28	1346126.09	Аналитический	0.10	-

1	2	3	4	5	6
44	526214.67	1346121.37	Аналитический	0.10	-
45	526204.66	1346107.66	Аналитический	0.10	-
46	526203.23	1346098.17	Аналитический	0.10	-
47	526206.21	1346087.87	Картометрический	5.00	-
48	526210.91	1346080.83	Картометрический	5.00	-
49	526214.29	1346079.61	Картометрический	5.00	-
50	526234.86	1346086.29	Картометрический	5.00	-
51	526276.80	1346101.27	Картометрический	5.00	-
52	526294.79	1346108.62	Картометрический	5.00	-
53	526326.75	1346122.48	Картометрический	5.00	-
54	526339.42	1346129.03	Картометрический	5.00	-
55	526361.77	1346142.35	Картометрический	5.00	-
56	526405.82	1346170.95	Картометрический	5.00	-
57	526429.37	1346189.26	Картометрический	5.00	-
58	526446.17	1346207.59	Картометрический	5.00	-
32	526460.20	1346228.40	Картометрический	5.00	-
3. Сведения о характерных точках части (частей) границы объекта					
Обозначение характерных точек части границы	Координаты, м		Метод определения координат характерной точки	Средняя квадратическая погрешность положения характерной точки (Mt), м	Описание обозначения точки на местности (при наличии)
	X	Y			
1	2	3	4	5	6
Часть №					
-	-	-	-	-	-

Раздел 4

План границ объекта



Масштаб 1:5000

Используемые условные знаки и обозначения:



границы территориальной зоны



характерная точка границ территориальной зоны



Руководитель БУВО «Нормативно-проектный центр»

Подпись Ю.В. Шалыгина Дата « 13 » сентября 2022 г.

Место для оттиска печати (при наличии) лица, составившего описание местоположения границ объекта

ОПИСАНИЕ МЕСТОПОЛОЖЕНИЯ ГРАНИЦ

Зона улиц, дорог, инженерной и транспортной инфраструктуры села Сухие Гаи - ИТ1/1

(наименование объекта, местоположение границ которого описано
(далее - объект)

Раздел 1

Сведения об объекте		
№ п/п	Характеристики объекта	Описание характеристик
1	2	3
1	Местоположение объекта	Воронежская область, Верхнехавский муниципальный район, Сухогаёвское сельское поселение, село Сухие Гаи
2	Площадь объекта \pm величина погрешности определения площади ($P \pm \Delta P$)	-
3	Иные характеристики объекта	-

Раздел 2

Сведения о местоположении границ объекта					
1. Система координат: МСК - 36, зона 1					
2. Сведения о характерных точках границ объекта					
Обозначение характерных точек границ	Координаты, м		Метод определения координат характерной точки	Средняя квадратическая погрешность положения характерной точки (Mt), м	Описание обозначения точки на местности (при наличии)
	X	Y			
1	2	3	4	5	6
1	526856.60	1346473.23	Картометрический	5.00	-
2	526865.11	1346489.52	Картометрический	5.00	-
3	526817.02	1346523.85	Картометрический	5.00	-
4	526724.77	1346589.71	Картометрический	5.00	-
5	526706.26	1346602.94	Картометрический	5.00	-
6	526697.04	1346608.89	Картометрический	5.00	-
7	526694.51	1346612.47	Картометрический	5.00	-
8	526693.40	1346616.72	Картометрический	5.00	-
9	526694.85	1346624.67	Картометрический	5.00	-
10	526690.62	1346627.14	Картометрический	5.00	-
11	526730.06	1346679.12	Аналитический	0.10	-
12	526795.96	1346752.28	Аналитический	0.10	-
13	526858.85	1346813.67	Аналитический	0.10	-
14	526932.89	1346882.48	Аналитический	0.10	-
15	526974.71	1346922.95	Аналитический	0.10	-
16	527061.70	1347020.31	Аналитический	0.10	-
17	527085.22	1347049.56	Аналитический	0.10	-
18	527083.43	1347052.13	Аналитический	0.10	-
19	527059.41	1347022.25	Аналитический	0.10	-
20	526972.54	1346925.03	Аналитический	0.10	-
21	526930.82	1346884.66	Аналитический	0.10	-
22	526856.78	1346815.84	Аналитический	0.10	-
23	526793.80	1346754.36	Аналитический	0.10	-
24	526727.75	1346681.03	Аналитический	0.10	-
25	526726.99	1346680.03	Аналитический	0.10	-
26	526725.16	1346677.63	Аналитический	0.10	-
27	526695.05	1346638.03	Аналитический	0.10	-
28	526693.23	1346635.64	Аналитический	0.10	-
29	526687.91	1346628.66	Картометрический	5.00	-
30	526684.52	1346630.58	Картометрический	5.00	-
31	526665.34	1346601.35	Картометрический	5.00	-
32	526656.47	1346585.65	Картометрический	5.00	-
33	526564.91	1346421.54	Картометрический	5.00	-
34	526543.52	1346383.18	Картометрический	5.00	-
35	526474.05	1346248.88	Картометрический	5.00	-

1	2	3	4	5	6
36	526460.20	1346228.40	Картометрический	5.00	-
37	526446.17	1346207.59	Картометрический	5.00	-
38	526429.37	1346189.26	Картометрический	5.00	-
39	526405.82	1346170.95	Картометрический	5.00	-
40	526361.77	1346142.35	Картометрический	5.00	-
41	526339.42	1346129.03	Картометрический	5.00	-
42	526326.75	1346122.48	Картометрический	5.00	-
43	526294.79	1346108.62	Картометрический	5.00	-
44	526276.80	1346101.27	Картометрический	5.00	-
45	526234.86	1346086.29	Картометрический	5.00	-
46	526214.29	1346079.61	Картометрический	5.00	-
47	526210.91	1346080.83	Картометрический	5.00	-
48	526206.21	1346087.87	Картометрический	5.00	-
49	526195.64	1346083.92	Картометрический	5.00	-
50	526196.74	1346076.28	Картометрический	5.00	-
51	526194.71	1346073.01	Картометрический	5.00	-
52	526186.31	1346069.54	Картометрический	5.00	-
53	526094.36	1346040.70	Картометрический	5.00	-
54	526052.95	1346029.86	Картометрический	5.00	-
55	526024.96	1346024.75	Картометрический	5.00	-
56	526019.35	1346028.73	Картометрический	5.00	-
57	526015.23	1346035.38	Картометрический	5.00	-
58	526003.07	1346032.62	Картометрический	5.00	-
59	526003.58	1346027.07	Картометрический	5.00	-
60	525996.39	1346019.40	Картометрический	5.00	-
61	525896.62	1346004.20	Картометрический	5.00	-
62	525799.01	1345994.20	Картометрический	5.00	-
63	525729.45	1345985.83	Картометрический	5.00	-
64	525642.52	1345970.97	Аналитический	0.50	-
65	525645.94	1345956.42	Аналитический	0.50	-
66	525730.52	1345971.59	Картометрический	5.00	-
67	525798.20	1345980.78	Картометрический	5.00	-
68	525900.26	1345991.90	Картометрический	5.00	-
69	525999.25	1346005.64	Картометрический	5.00	-
70	526055.06	1346016.77	Картометрический	5.00	-
71	526104.08	1346029.70	Картометрический	5.00	-
72	526191.56	1346056.43	Картометрический	5.00	-
73	526238.04	1346071.84	Картометрический	5.00	-
74	526280.70	1346086.88	Картометрический	5.00	-
75	526303.59	1346095.91	Картометрический	5.00	-
76	526330.41	1346108.50	Картометрический	5.00	-
77	526349.62	1346117.52	Картометрический	5.00	-
78	526371.30	1346130.18	Картометрический	5.00	-
79	526416.73	1346160.17	Картометрический	5.00	-
80	526427.44	1346168.92	Картометрический	5.00	-
81	526439.04	1346178.66	Картометрический	5.00	-
82	526458.94	1346198.45	Картометрический	5.00	-
83	526487.56	1346243.32	Картометрический	5.00	-

1	2	3	4	5	6
84	526542.08	1346348.53	Картометрический	5.00	-
85	526555.82	1346375.09	Картометрический	5.00	-
86	526577.71	1346414.72	Картометрический	5.00	-
87	526671.28	1346579.63	Картометрический	5.00	-
88	526681.21	1346594.24	Картометрический	5.00	-
89	526685.17	1346595.48	Картометрический	5.00	-
90	526715.72	1346577.16	Картометрический	5.00	-
91	526753.44	1346545.92	Картометрический	5.00	-
92	526806.50	1346510.19	Картометрический	5.00	-
1	526856.60	1346473.23	Картометрический	5.00	-
3. Сведения о характерных точках части (частей) границы объекта					
Обозначение характерных точек части границы	Координаты, м		Метод определения координат характерной точки	Средняя квадратическая погрешность положения характерной точки (Mt), м	Описание обозначения точки на местности (при наличии)
	X	Y			
1	2	3	4	5	6
Часть №					
-	-	-	-	-	-



Используемые условные знаки и обозначения:

- граница территориальной зоны
- характерная точка границ территориальной зоны

Масштаб 1:2000

Руководитель БУВО «Нормативно-проектный центр»
 Подпись *Ю.В. Шалыгина* Дата « 13 » сентября 2022г.
 Место для отсчета высоты (если применимо) указана относительно исходного местоположения границ объекта



ОПИСАНИЕ МЕСТОПОЛОЖЕНИЯ ГРАНИЦ

Зона сельскохозяйственного использования в границах населенного пункта
села Сухие Гаи - СХ1/1

(наименование объекта, местоположение границ которого описано
(далее - объект)

Раздел 1

Сведения об объекте		
№ п/п	Характеристики объекта	Описание характеристик
1	2	3
1	Местоположение объекта	Воронежская область, Верхнехавский муниципальный район, Сухогаёвское сельское поселение, село Сухие Гаи
2	Площадь объекта \pm величина погрешности определения площади ($P \pm \Delta P$)	-
3	Иные характеристики объекта	-

Раздел 2

Сведения о местоположении границ объекта					
1. Система координат: МСК - 36, зона 1					
2. Сведения о характерных точках границ объекта					
Обозначение характерных точек границ	Координаты, м		Метод определения координат характерной точки	Средняя квадратическая погрешность положения характерной точки (Mt), м	Описание обозначения точки на местности (при наличии)
	X	Y			
1	2	3	4	5	6
1	525869.48	1345885.55	Картометрический	5.00	-
2	525881.79	1345957.20	Картометрический	5.00	-
3	525886.98	1345982.26	Картометрический	5.00	-
4	525900.26	1345991.90	Картометрический	5.00	-
5	525798.20	1345980.78	Картометрический	5.00	-
6	525730.52	1345971.59	Картометрический	5.00	-
7	525645.94	1345956.42	Картометрический	5.00	-
8	525649.23	1345942.41	Картометрический	5.00	-
9	525763.09	1345961.81	Картометрический	5.00	-
10	525802.03	1345957.90	Картометрический	5.00	-
11	525836.69	1345928.70	Картометрический	5.00	-
1	525869.48	1345885.55	Картометрический	5.00	-
12	526725.16	1346677.63	Аналитический	0.10	-
13	526702.67	1346699.58	Аналитический	0.10	-
14	526678.51	1346716.29	Аналитический	0.10	-
15	526658.52	1346732.15	Аналитический	0.10	-
16	526635.33	1346760.07	Аналитический	0.10	-
17	526620.66	1346774.31	Аналитический	0.10	-
18	526598.80	1346791.52	Аналитический	0.10	-
19	526571.59	1346812.59	Аналитический	0.10	-
20	526529.28	1346841.88	Аналитический	0.10	-
21	526495.47	1346875.17	Аналитический	0.10	-
22	526442.09	1346914.81	Аналитический	0.10	-
23	526414.29	1346936.35	Аналитический	0.10	-
24	526379.40	1346968.57	Аналитический	0.10	-
25	526352.56	1346997.26	Аналитический	0.10	-
26	526298.94	1347068.90	Аналитический	0.10	-
27	526285.30	1347084.38	Аналитический	0.10	-
28	526279.25	1347097.19	Аналитический	0.10	-
29	526277.19	1347112.50	Аналитический	0.10	-
30	526274.61	1347116.03	Картометрический	5.00	-
31	526253.25	1347087.81	Картометрический	5.00	-
32	526220.60	1347036.66	Картометрический	5.00	-
33	526220.05	1347035.65	Аналитический	0.10	-

1	2	3	4	5	6
34	526228.72	1347026.34	Аналитический	0.10	-
35	526283.63	1346977.37	Аналитический	0.10	-
36	526344.29	1346926.81	Аналитический	0.10	-
37	526377.24	1346899.83	Аналитический	0.10	-
38	526496.99	1346797.17	Аналитический	0.10	-
39	526550.48	1346753.03	Аналитический	0.10	-
40	526597.72	1346714.47	Аналитический	0.10	-
41	526644.11	1346675.00	Аналитический	0.10	-
42	526695.05	1346638.03	Аналитический	0.10	-
12	526725.16	1346677.63	Аналитический	0.10	-
43	527083.43	1347052.13	Аналитический	0.10	-
44	526962.90	1347145.77	Картометрический	5.00	-
45	526844.91	1347219.79	Картометрический	5.00	-
46	526808.71	1347213.87	Картометрический	5.00	-
47	526758.05	1347134.83	Картометрический	5.00	-
48	526701.58	1347176.44	Картометрический	5.00	-
49	526665.24	1347159.72	Картометрический	5.00	-
50	526614.23	1347136.25	Картометрический	5.00	-
51	526662.41	1347074.54	Картометрический	5.00	-
52	526676.45	1346979.88	Картометрический	5.00	-
53	526688.65	1346930.33	Картометрический	5.00	-
54	526704.36	1346914.87	Картометрический	5.00	-
55	526683.38	1346878.72	Картометрический	5.00	-
56	526731.45	1346830.49	Картометрический	5.00	-
57	526793.80	1346754.36	Аналитический	0.10	-
58	526856.78	1346815.84	Аналитический	0.10	-
59	526930.82	1346884.66	Аналитический	0.10	-
60	526972.54	1346925.03	Аналитический	0.10	-
61	527059.41	1347022.25	Аналитический	0.10	-
43	527083.43	1347052.13	Аналитический	0.10	-
3. Сведения о характерных точках части (частей) границы объекта					
Обозначение характерных точек части границы	Координаты, м		Метод определения координат характерной точки	Средняя квадратическая погрешность положения характерной точки (Mt), м	Описание обозначения точки на местности (при наличии)
	X	Y			
1	2	3	4	5	6
Часть №					
-	-	-	-	-	-



Раздел 4

План границ объекта



Масштаб 1:5000

Используемые условные знаки и обозначения:

- | | |
|---|---|
|  | границы территориальной зоны |
|  | характерная точка границ территориальной зоны |

Руководитель БУВО «Нормативно-проектный центр»

Подпись  Ю.В.Шалыгина Дата « 13 » сентября 2022 г.

Место для оттиска печати (при наличии) лица, составившего описание местоположения границ объекта



ОПИСАНИЕ МЕСТОПОЛОЖЕНИЯ ГРАНИЦ

Зона ритуальных объектов села Сухие Гаи - СН1/1

(наименование объекта, местоположение границ которого описано
(далее - объект)

Раздел 1

Сведения об объекте		
№ п/п	Характеристики объекта	Описание характеристик
1	2	3
1	Местоположение объекта	Воронежская область, Верхнехавский муниципальный район, Сухогаёвское сельское поселение, село Сухие Гаи
2	Площадь объекта \pm величина погрешности определения площади ($P \pm \Delta P$)	-
3	Иные характеристики объекта	-

Раздел 2

Сведения о местоположении границ объекта					
1. Система координат: МСК - 36, зона 1					
2. Сведения о характерных точках границ объекта					
Обозначение характерных точек границ	Координаты, м		Метод определения координат характерной точки	Средняя квадратическая погрешность положения характерной точки (Mt), м	Описание обозначения точки на местности (при наличии)
	X	Y			
1	2	3	4	5	6
1	526301.90	1346182.15	Аналитический	0.10	-
2	526302.75	1346195.25	Аналитический	0.10	-
3	526298.97	1346211.73	Аналитический	0.10	-
4	526274.52	1346253.43	Картометрический	5.00	-
5	526228.95	1346300.02	Картометрический	5.00	-
6	526171.72	1346364.03	Картометрический	5.00	-
7	526098.64	1346414.74	Картометрический	5.00	-
8	526096.59	1346414.60	Аналитический	0.10	-
9	526086.15	1346378.28	Аналитический	0.10	-
10	526085.87	1346354.76	Аналитический	0.10	-
11	526088.55	1346336.11	Аналитический	0.10	-
12	526096.78	1346317.43	Аналитический	0.10	-
13	526157.24	1346213.94	Аналитический	0.10	-
14	526193.61	1346161.93	Аналитический	0.10	-
15	526211.21	1346142.49	Аналитический	0.10	-
16	526219.72	1346128.65	Аналитический	0.10	-
17	526294.53	1346172.78	Аналитический	0.10	-
1	526301.90	1346182.15	Аналитический	0.10	-
3. Сведения о характерных точках части (частей) границы объекта					
Обозначение характерных точек части границы	Координаты, м		Метод определения координат характерной точки	Средняя квадратическая погрешность положения характерной точки (Mt), м	Описание обозначения точки на местности (при наличии)
	X	Y			
1	2	3	4	5	6
Часть №					
-	-	-	-	-	-

Раздел 4

План границ объекта

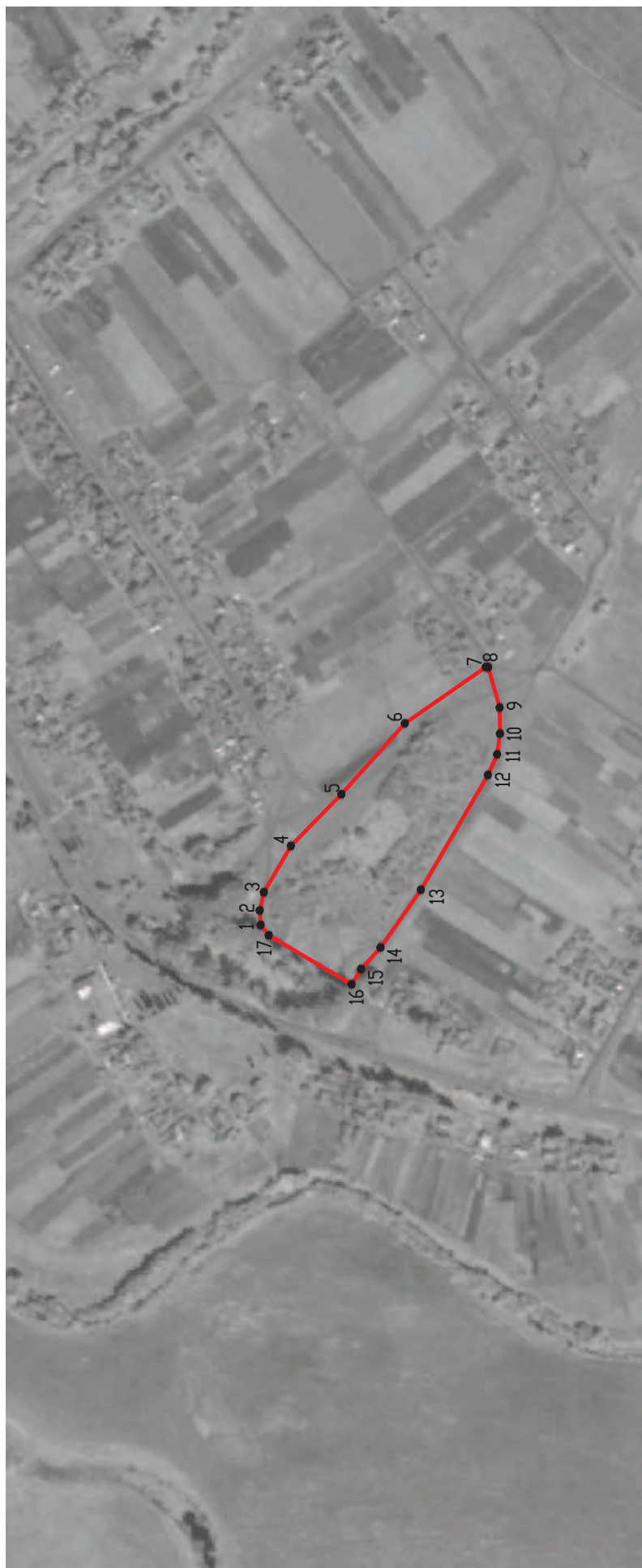

Масштаб 1:5000

Используемые условные знаки и обозначения:

 границы территориальной зоны

 характеристная точка границ территориальной зоны

Руководитель БУВО «Нормативно-проектный центр»

Подпись  Ю.В. Шальгина Дата « 13 » сентября 2022 г.

Место для оттиска печати (при наличии) лица, составившего описание местоположения границ объекта



Приложение № 2
к правилам землепользования и застройки
Сухогаёвского сельского поселения
Верхнехавского муниципального района
Воронежской области

СВЕДЕНИЯ О ГРАНИЦАХ ТЕРРИТОРИАЛЬНЫХ ЗОН,
СОДЕРЖАЩИЕ ГРАФИЧЕСКОЕ ОПИСАНИЕ МЕСТОПОЛОЖЕНИЯ
ГРАНИЦ ТЕРРИТОРИАЛЬНЫХ ЗОН, ПЕРЕЧЕНЬ КООРДИНАТ
ХАРАКТЕРНЫХ ТОЧЕК ГРАНИЦ ТЕРРИТОРИАЛЬНЫХ ЗОН
ДЕРЕВНИ АНДРЕЕВКА 1-Я

ОПИСАНИЕ МЕСТОПОЛОЖЕНИЯ ГРАНИЦ

Зона застройки индивидуальными жилыми домами деревни Андреевка 1-я - Ж1/2

(наименование объекта, местоположение границ которого описано
(далее - объект)

Раздел 1

Сведения об объекте		
№ п/п	Характеристики объекта	Описание характеристик
1	2	3
1	Местоположение объекта	Воронежская область, Верхнехавский муниципальный район, Сухогаёвское сельское поселение, деревня Андреевка 1-я
2	Площадь объекта \pm величина погрешности определения площади ($P \pm \Delta P$)	-
3	Иные характеристики объекта	-

Раздел 2

Сведения о местоположении границ объекта					
1. Система координат: МСК - 36, зона 1					
2. Сведения о характерных точках границ объекта					
Обозначение характерных точек границ	Координаты, м		Метод определения координат характерной точки	Средняя квадратическая погрешность положения характерной точки (Mt), м	Описание обозначения точки на местности (при наличии)
	X	Y			
1	2	3	4	5	6
1	524672.63	1345020.42	Картометрический	5.00	-
2	524774.04	1345185.68	Картометрический	5.00	-
3	524806.59	1345257.57	Картометрический	5.00	-
4	524820.72	1345282.60	Картометрический	5.00	-
5	524828.21	1345294.27	Картометрический	5.00	-
6	524819.91	1345369.23	Картометрический	5.00	-
7	524824.83	1345422.07	Картометрический	5.00	-
8	524836.68	1345451.81	Картометрический	5.00	-
9	524846.51	1345475.75	Картометрический	5.00	-
10	524854.59	1345492.98	Картометрический	5.00	-
11	524864.20	1345512.44	Картометрический	5.00	-
12	524896.16	1345526.75	Картометрический	5.00	-
13	524941.62	1345527.43	Картометрический	5.00	-
14	524972.49	1345499.25	Картометрический	5.00	-
15	525005.17	1345452.50	Картометрический	5.00	-
16	525018.36	1345465.66	Картометрический	5.00	-
17	525078.07	1345493.43	Картометрический	5.00	-
18	525128.65	1345505.38	Картометрический	5.00	-
19	525171.13	1345531.51	Картометрический	5.00	-
20	525135.05	1345584.99	Картометрический	5.00	-
21	525114.06	1345641.59	Картометрический	5.00	-
22	525096.41	1345674.36	Картометрический	5.00	-
23	525087.26	1345686.57	Картометрический	5.00	-
24	525004.67	1345756.30	Картометрический	5.00	-
25	524976.40	1345707.83	Картометрический	5.00	-
26	524937.50	1345781.43	Картометрический	5.00	-
27	524931.07	1345771.28	Картометрический	5.00	-
28	524890.34	1345685.39	Картометрический	5.00	-
29	524845.38	1345587.34	Аналитический	0.10	-
30	524831.12	1345562.03	Картометрический	5.00	-
31	524812.28	1345533.98	Картометрический	5.00	-
32	524753.44	1345454.17	Картометрический	5.00	-
33	524702.86	1345383.94	Картометрический	5.00	-
34	524655.62	1345312.57	Картометрический	5.00	-
35	524613.60	1345246.27	Картометрический	5.00	-
36	524591.10	1345208.19	Картометрический	5.00	-
37	524551.33	1345139.31	Картометрический	5.00	-
38	524542.03	1345125.81	Аналитический	2.50	-

1	2	3	4	5	6
39	524549.53	1345119.75	Аналитический	2.50	-
1	524672.63	1345020.42	Картометрический	5.00	-
40	524540.41	1345144.34	Картометрический	5.00	-
41	524580.96	1345215.38	Картометрический	5.00	-
42	524598.30	1345245.50	Картометрический	5.00	-
43	524599.45	1345252.68	Картометрический	5.00	-
44	524589.27	1345259.44	Картометрический	5.00	-
45	524595.55	1345270.61	Картометрический	5.00	-
46	524604.45	1345269.86	Картометрический	5.00	-
47	524610.82	1345271.83	Картометрический	5.00	-
48	524615.58	1345276.99	Картометрический	5.00	-
49	524642.80	1345318.82	Картометрический	5.00	-
50	524690.37	1345390.23	Картометрический	5.00	-
51	524741.05	1345462.84	Картометрический	5.00	-
52	524800.34	1345544.07	Картометрический	5.00	-
53	524817.83	1345566.68	Картометрический	5.00	-
54	524828.72	1345586.30	Картометрический	5.00	-
55	524878.52	1345693.91	Картометрический	5.00	-
56	524919.24	1345776.54	Картометрический	5.00	-
57	524930.48	1345794.71	Картометрический	5.00	-
58	524930.15	1345795.33	Картометрический	5.00	-
59	524911.93	1345818.23	Картометрический	5.00	-
60	524886.20	1345839.07	Картометрический	5.00	-
61	524716.47	1346009.57	Аналитический	2.50	-
62	524706.46	1345998.29	Аналитический	2.50	-
63	524503.32	1345777.36	Аналитический	2.50	-
64	524503.08	1345763.39	Аналитический	2.50	-
65	524501.66	1345659.66	Аналитический	2.50	-
66	524471.21	1345606.61	Аналитический	2.50	-
67	524542.97	1345543.38	Аналитический	2.50	-
68	524529.06	1345519.42	Аналитический	2.50	-
69	524568.31	1345477.90	Аналитический	2.50	-
70	524498.02	1345379.59	Аналитический	2.50	-
71	524479.22	1345394.33	Аналитический	2.50	-
72	524419.35	1345311.42	Аналитический	2.50	-
73	524551.02	1345210.81	Картометрический	5.00	-
74	524524.98	1345173.19	Аналитический	2.50	-
75	524536.07	1345161.09	Аналитический	2.50	-
40	524540.41	1345144.34	Картометрический	5.00	-

3. Сведения о характерных точках части (частей) границы объекта

Обозначение характерных точек части границы	Координаты, м		Метод определения координат характерной точки	Средняя квадратическая погрешность положения характерной точки (Mt), м	Описание обозначения точки на местности (при наличии)
	X	Y			
1	2	3	4	5	6
Часть №					
-	-	-	-	-	-

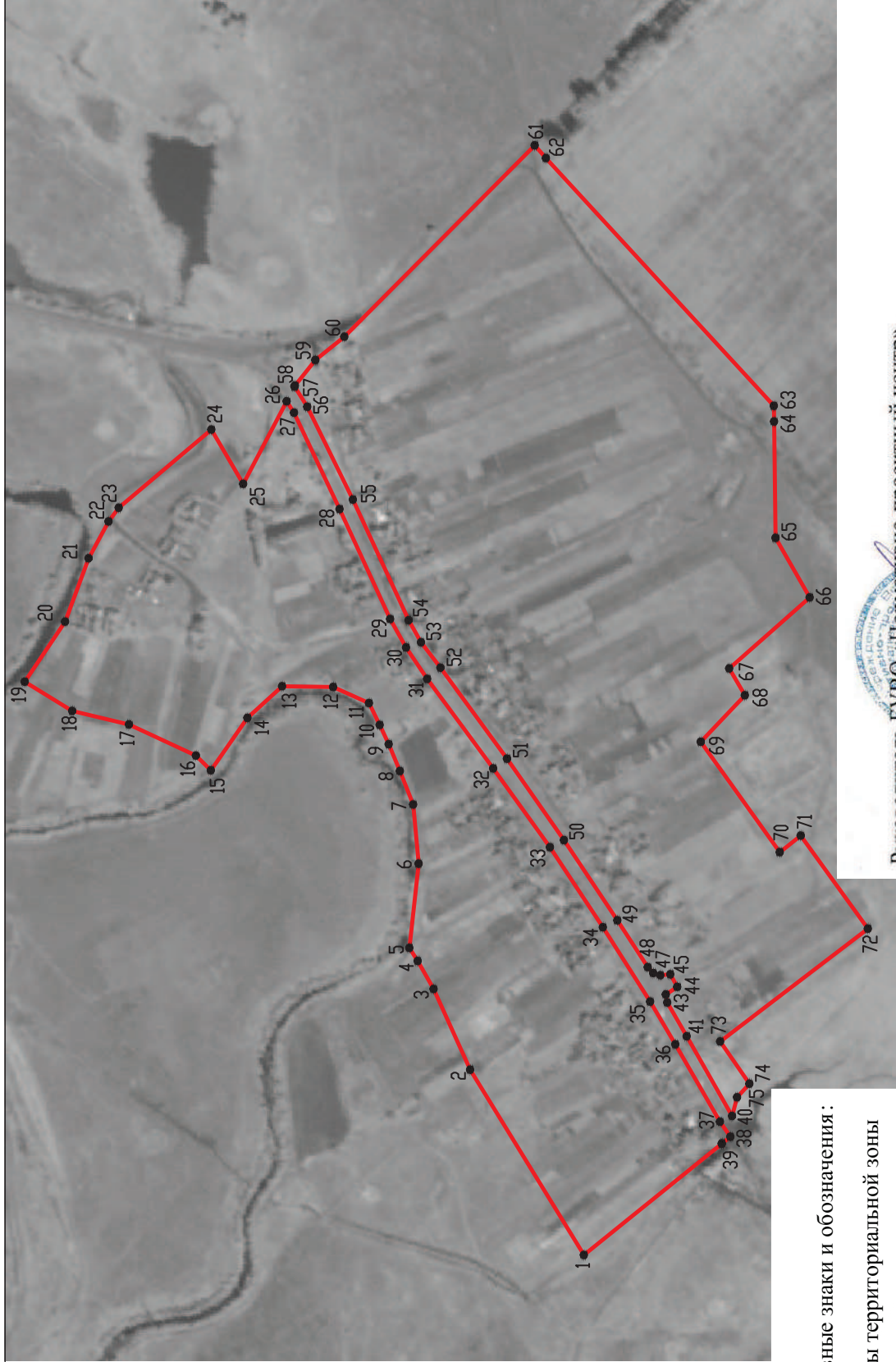

Раздел 4

План границ объекта



Масштаб 1:5000

Используемые условные знаки и обозначения:

-  границы территориальной зоны
-  характерная точка границ территориальной зоны

Руководитель БУВО «Нормативно-проектный центр»

Подпись Ю.В.Шалыгина Дата « 13 » сентября 2022 г.

Место для оттиска печати (при наличии) лица, составившего описание местоположения границ объекта



ОПИСАНИЕ МЕСТОПОЛОЖЕНИЯ ГРАНИЦ

Зона улиц, дорог, инженерной и транспортной инфраструктуры
деревни Андреевка 1-я - ИТ1/2

(наименование объекта, местоположение границ которого описано
(далее - объект)

Раздел 1

Сведения об объекте		
№ п/п	Характеристики объекта	Описание характеристик
1	2	3
1	Местоположение объекта	Воронежская область, Верхнехавский муниципальный район, Сухогаёвское сельское поселение, деревня Андреевка 1-я
2	Площадь объекта \pm величина погрешности определения площади ($P \pm \Delta P$)	-
3	Иные характеристики объекта	-

Раздел 2

Сведения о местоположении границ объекта					
1. Система координат: МСК - 36, зона 1					
2. Сведения о характерных точках границ объекта					
Обозначение характерных точек границ	Координаты, м		Метод определения координат характерной точки	Средняя квадратическая погрешность положения характерной точки (Mt), м	Описание обозначения точки на местности (при наличии)
	X	Y			
1	2	3	4	5	6
1	524542.03	1345125.81	Аналитический	2.50	-
2	524551.33	1345139.31	Картометрический	5.00	-
3	524591.10	1345208.19	Картометрический	5.00	-
4	524613.60	1345246.27	Картометрический	5.00	-
5	524655.62	1345312.57	Картометрический	5.00	-
6	524702.86	1345383.94	Картометрический	5.00	-
7	524753.44	1345454.17	Картометрический	5.00	-
8	524812.28	1345533.98	Картометрический	5.00	-
9	524831.12	1345562.03	Картометрический	5.00	-
10	524845.38	1345587.34	Аналитический	0.10	-
11	524890.34	1345685.39	Картометрический	5.00	-
12	524931.07	1345771.28	Картометрический	5.00	-
13	524937.50	1345781.43	Аналитический	0.50	-
14	524930.48	1345794.71	Аналитический	0.50	-
15	524919.24	1345776.54	Картометрический	5.00	-
16	524878.52	1345693.91	Картометрический	5.00	-
17	524828.72	1345586.30	Картометрический	5.00	-
18	524817.83	1345566.68	Картометрический	5.00	-
19	524800.34	1345544.07	Картометрический	5.00	-
20	524741.05	1345462.84	Картометрический	5.00	-
21	524690.37	1345390.23	Картометрический	5.00	-
22	524642.80	1345318.82	Картометрический	5.00	-
23	524615.58	1345276.99	Картометрический	5.00	-
24	524610.82	1345271.83	Картометрический	5.00	-
25	524604.45	1345269.86	Картометрический	5.00	-
26	524595.55	1345270.61	Картометрический	5.00	-
27	524589.27	1345259.44	Картометрический	5.00	-
28	524599.45	1345252.68	Картометрический	5.00	-
29	524598.30	1345245.50	Картометрический	5.00	-
30	524580.96	1345215.38	Картометрический	5.00	-
31	524540.41	1345144.34	Картометрический	5.00	-
32	524541.96	1345134.10	Аналитический	2.50	-
1	524542.03	1345125.81	Аналитический	2.50	-

3. Сведения о характерных точках части (частей) границы объекта					
Обозначение характерных точек части границы	Координаты, м		Метод определения координат характерной точки	Средняя квадратическая погрешность положения характерной точки (Mt), м	Описание обозначения точки на местности (при наличии)
	X	Y			
1	2	3	4	5	6
Часть №					
-	-	-	-	-	-

Раздел 4

План границ объекта

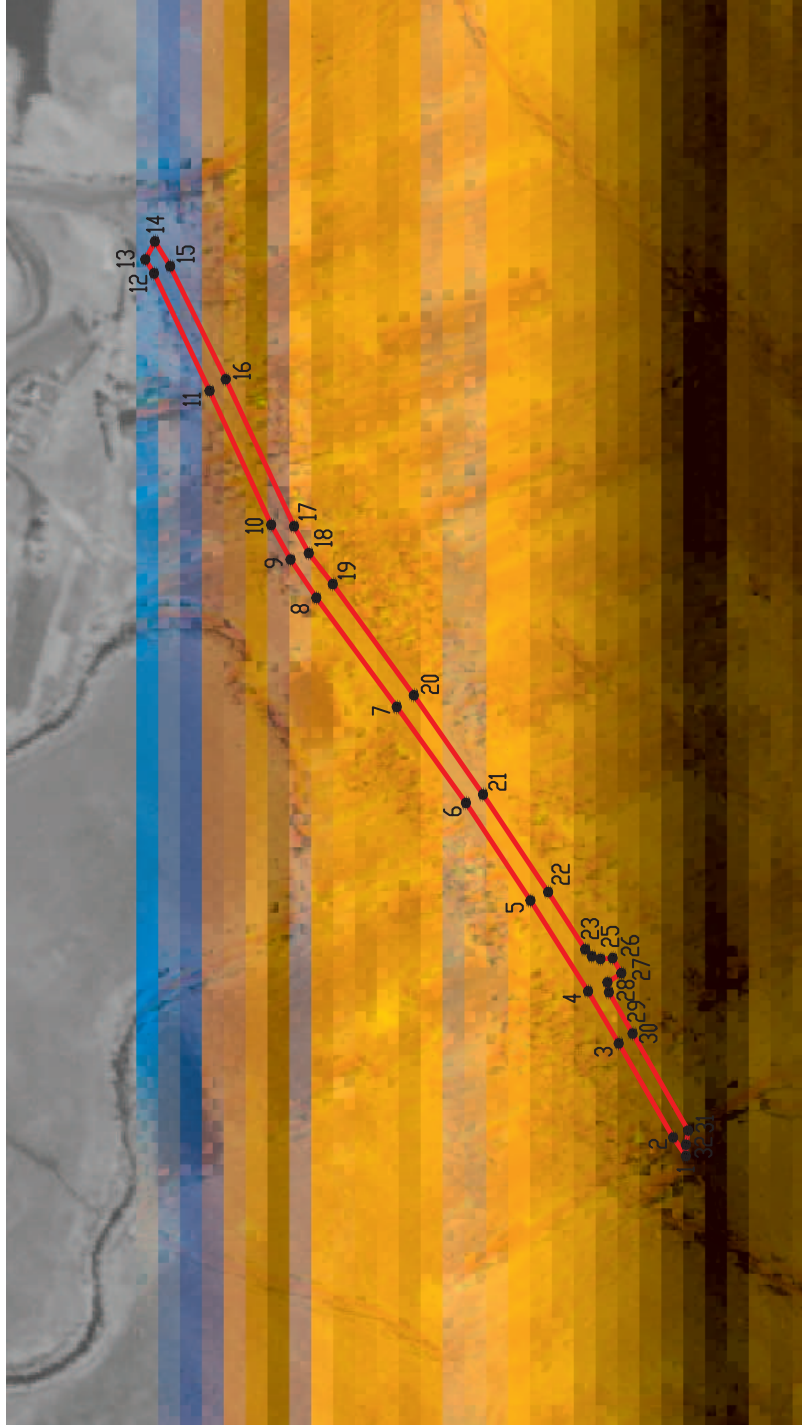

Масштаб 1:5000

Используемые условные знаки и обозначения:



границы территориальной зоны



характерная точка границ территориальной зоны

Руководитель БУВО «Нормативно-проектный центр»

Подпись Ю.В. Шалыгина Дата « 13 » сентября 2022 г.

Место для оттиска печати (при наличии) лица, составившего описание местоположения границ объекта



ОПИСАНИЕ МЕСТОПОЛОЖЕНИЯ ГРАНИЦ

Зона сельскохозяйственного использования в границах населенного пункта
деревни Андреевка 1-я - СХ1/2

(наименование объекта, местоположение границ которого описано
(далее - объект)

Раздел 1

Сведения об объекте		
№ п/п	Характеристики объекта	Описание характеристик
1	2	3
1	Местоположение объекта	Воронежская область, Верхнехавский муниципальный район, Сухогаёвское сельское поселение, деревня Андреевка 1-я
2	Площадь объекта \pm величина погрешности определения площади ($P \pm \Delta P$)	-
3	Иные характеристики объекта	-

Раздел 2

Сведения о местоположении границ объекта					
1. Система координат: МСК - 36, зона 1					
2. Сведения о характерных точках границ объекта					
Обозначение характерных точек границ	Координаты, м		Метод определения координат характерной точки	Средняя квадратическая погрешность положения характерной точки (Mt), м	Описание обозначения точки на местности (при наличии)
	X	Y			
1	2	3	4	5	6
1	524712.79	1344987.99	Аналитический	2.50	-
2	524811.18	1345173.73	Картометрический	5.00	-
3	524843.18	1345153.91	Картометрический	5.00	-
4	524872.32	1345192.20	Картометрический	5.00	-
5	524921.04	1345152.33	Картометрический	5.00	-
6	524948.30	1345194.95	Картометрический	5.00	-
7	524935.59	1345230.13	Картометрический	5.00	-
8	524862.63	1345271.68	Картометрический	5.00	-
9	524828.21	1345294.27	Картометрический	5.00	-
10	524820.72	1345282.60	Картометрический	5.00	-
11	524806.59	1345257.57	Картометрический	5.00	-
12	524774.04	1345185.68	Картометрический	5.00	-
13	524672.63	1345020.42	Картометрический	5.00	-
1	524712.79	1344987.99	Аналитический	2.50	-
14	525226.65	1345449.81	Картометрический	5.00	-
15	525213.24	1345493.42	Картометрический	5.00	-
16	525171.13	1345531.51	Картометрический	5.00	-
17	525128.65	1345505.38	Картометрический	5.00	-
18	525078.07	1345493.43	Картометрический	5.00	-
19	525018.36	1345465.66	Картометрический	5.00	-
20	525005.17	1345452.50	Картометрический	5.00	-
21	525054.41	1345426.32	Картометрический	5.00	-
22	525166.90	1345411.77	Картометрический	5.00	-
23	525210.80	1345421.77	Картометрический	5.00	-
14	525226.65	1345449.81	Картометрический	5.00	-
24	524886.20	1345839.07	Картометрический	5.00	-
25	524977.02	1346105.65	Картометрический	5.00	-
26	524949.39	1346127.01	Картометрический	5.00	-
27	524915.03	1346153.82	Картометрический	5.00	-
28	524888.36	1346168.16	Картометрический	5.00	-
29	524873.82	1346161.28	Картометрический	5.00	-
30	524721.52	1346014.66	Картометрический	5.00	-
31	524719.37	1346012.33	Картометрический	5.00	-

1	2	3	4	5	6
32	524716.47	1346009.57	Аналитический	2.50	-
24	524886.20	1345839.07	Картометрический	5.00	-
3. Сведения о характерных точках части (частей) границы объекта					
Обозначение характерных точек части границы	Координаты, м		Метод определения координат характерной точки	Средняя квадратическая погрешность положения характерной точки (Mt), м	Описание обозначения точки на местности (при наличии)
	X	Y			
1	2	3	4	5	6
Часть №					
-	-	-	-	-	-



Раздел 4

План границ объекта



Масштаб 1:5000

Используемые условные знаки и обозначения:

-  границы территориальной зоны
-  характерная точка границ территориальной зоны



Руководитель БУВО «Нормативно-проектный центр»

Подпись Ю.В. Шалыгина Дата « 13 » сентября 2022 г.

Место для оттиска печати (при наличии) лица, составившего описание местоположения границ объекта

Приложение № 3
к правилам землепользования и застройки
Сухогаёвского сельского поселения
Верхнехавского муниципального района
Воронежской области

СВЕДЕНИЯ О ГРАНИЦАХ ТЕРРИТОРИАЛЬНЫХ ЗОН,
СОДЕРЖАЩИЕ ГРАФИЧЕСКОЕ ОПИСАНИЕ МЕСТОПОЛОЖЕНИЯ
ГРАНИЦ ТЕРРИТОРИАЛЬНЫХ ЗОН, ПЕРЕЧЕНЬ КООРДИНАТ
ХАРАКТЕРНЫХ ТОЧЕК ГРАНИЦ ТЕРРИТОРИАЛЬНЫХ ЗОН
СЕЛА ДМИТРО-ПОКРОВСКОЕ

ОПИСАНИЕ МЕСТОПОЛОЖЕНИЯ ГРАНИЦ

Зона застройки индивидуальными жилыми домами села Дмитро-Покровское - Ж1/3

(наименование объекта, местоположение границ которого описано
(далее - объект)

Раздел 1

Сведения об объекте		
№ п/п	Характеристики объекта	Описание характеристик
1	2	3
1	Местоположение объекта	Воронежская область, Верхнехавский муниципальный район, Сухогаёвское сельское поселение, село Дмитро-Покровское
2	Площадь объекта \pm величина погрешности определения площади ($P \pm \Delta P$)	-
3	Иные характеристики объекта	-

Раздел 2

Сведения о местоположении границ объекта					
1. Система координат: МСК - 36, зона 1					
2. Сведения о характерных точках границ объекта					
Обозначение характерных точек границ	Координаты, м		Метод определения координат характерной точки	Средняя квадратическая погрешность положения характерной точки (Mt), м	Описание обозначения точки на местности (при наличии)
	X	Y			
1	2	3	4	5	6
1	527523.56	1345300.35	Картометрический	5.00	-
2	527542.20	1345354.01	Картометрический	5.00	-
3	527669.48	1345723.99	Картометрический	5.00	-
4	527705.56	1345713.37	Картометрический	5.00	-
5	527762.78	1345755.56	Картометрический	5.00	-
6	527800.53	1345835.59	Картометрический	5.00	-
7	527819.70	1345914.91	Картометрический	5.00	-
8	527819.09	1345918.09	Аналитический	0.50	-
9	527737.84	1345942.68	Аналитический	0.50	-
10	527687.61	1345960.73	Аналитический	0.50	-
11	527571.86	1346005.52	Аналитический	0.50	-
12	527541.06	1346015.65	Аналитический	0.50	-
13	527470.44	1346044.42	Аналитический	0.50	-
14	527433.43	1346064.77	Аналитический	0.50	-
15	527401.27	1346085.10	Аналитический	0.50	-
16	527302.26	1346153.81	Аналитический	0.50	-
17	527239.37	1346196.16	Аналитический	0.50	-
18	527229.06	1346199.81	Аналитический	0.50	-
19	527221.36	1346195.04	Аналитический	0.50	-
20	527215.27	1346186.86	Аналитический	0.50	-
21	527205.07	1346191.49	Аналитический	0.50	-
22	527208.47	1346202.56	Аналитический	0.50	-
23	527210.56	1346210.94	Аналитический	0.50	-
24	527208.50	1346218.11	Аналитический	0.50	-
25	527201.70	1346223.25	Аналитический	0.50	-
26	527166.27	1346244.69	Аналитический	0.50	-
27	527162.45	1346246.95	Аналитический	0.50	-
28	527159.80	1346252.20	Аналитический	0.50	-
29	527152.28	1346258.34	Картометрический	5.00	-
30	527120.98	1346216.07	Картометрический	5.00	-
31	527100.98	1346194.04	Картометрический	5.00	-
32	527052.28	1346189.64	Картометрический	5.00	-
33	527014.66	1346218.68	Картометрический	5.00	-
34	526978.83	1346238.54	Картометрический	5.00	-
35	526936.79	1346229.83	Картометрический	5.00	-

1	2	3	4	5	6
36	526857.57	1346207.28	Картометрический	5.00	-
37	526817.39	1346183.29	Картометрический	5.00	-
38	526790.53	1346177.09	Картометрический	5.00	-
39	526755.58	1346190.61	Картометрический	5.00	-
40	526635.38	1346169.31	Картометрический	5.00	-
41	526603.78	1346151.97	Картометрический	5.00	-
42	526588.00	1346129.97	Картометрический	5.00	-
43	526599.00	1346107.62	Картометрический	5.00	-
44	526662.96	1346055.79	Картометрический	5.00	-
45	526672.99	1346009.25	Картометрический	5.00	-
46	526674.65	1345906.60	Картометрический	5.00	-
47	526748.85	1345825.47	Картометрический	5.00	-
48	526750.42	1345808.35	Картометрический	5.00	-
49	526715.78	1345787.31	Картометрический	5.00	-
50	526655.50	1345787.91	Картометрический	5.00	-
51	526604.21	1345638.74	Картометрический	5.00	-
52	526687.37	1345596.86	Картометрический	5.00	-
53	526687.85	1345554.09	Картометрический	5.00	-
54	526781.79	1345561.72	Картометрический	5.00	-
55	526909.24	1345559.60	Картометрический	5.00	-
56	527093.30	1345532.12	Картометрический	5.00	-
57	527113.19	1345541.33	Картометрический	5.00	-
58	527125.44	1345562.59	Картометрический	5.00	-
59	527165.77	1345545.94	Картометрический	5.00	-
60	527170.73	1345522.80	Картометрический	5.00	-
61	527125.43	1345465.94	Картометрический	5.00	-
62	527136.48	1345449.58	Картометрический	5.00	-
63	527256.11	1345440.71	Картометрический	5.00	-
64	527398.17	1345435.02	Картометрический	5.00	-
65	527437.99	1345361.93	Картометрический	5.00	-
1	527523.56	1345300.35	Картометрический	5.00	-



3. Сведения о характерных точках части (частей) границы объекта

Обозначение характерных точек части границы	Координаты, м		Метод определения координат характерной точки	Средняя квадратическая погрешность положения характерной точки (Mt), м	Описание обозначения точки на местности (при наличии)
	X	Y			
1	2	3	4	5	6
Часть №					
-	-	-	-	-	-

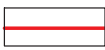

Масштаб 1:5000

Используемые условные знаки и обозначения:

- | | |
|---|---|
|  | границы территориальной зоны |
|  | характерная точка границ территориальной зоны |

Руководитель БУВО «Нормативно-проектный центр»

Подпись  Ю.В.Шалыгина Дата « 13 » сентября 2022 г.

Место для оттиска печати (при наличии) лица, составившего описание местоположения границ объекта



Приложение № 4
к правилам землепользования и застройки
Сухогаёвского сельского поселения
Верхнехавского муниципального района
Воронежской области

СВЕДЕНИЯ О ГРАНИЦАХ ТЕРРИТОРИАЛЬНЫХ ЗОН,
СОДЕРЖАЩИЕ ГРАФИЧЕСКОЕ ОПИСАНИЕ МЕСТОПОЛОЖЕНИЯ
ГРАНИЦ ТЕРРИТОРИАЛЬНЫХ ЗОН, ПЕРЕЧЕНЬ КООРДИНАТ
ХАРАКТЕРНЫХ ТОЧЕК ГРАНИЦ ТЕРРИТОРИАЛЬНЫХ ЗОН
СЕЛА МАРЬЕВКА

ОПИСАНИЕ МЕСТОПОЛОЖЕНИЯ ГРАНИЦ

Зона застройки индивидуальными жилыми домами села Марьевка - Ж1/4

(наименование объекта, местоположение границ которого описано
(далее - объект)

Раздел 1

Сведения об объекте		
№ п/п	Характеристики объекта	Описание характеристик
1	2	3
1	Местоположение объекта	Воронежская область, Верхнехавский муниципальный район, Сухогаёвское сельское поселение, село Марьевка
2	Площадь объекта \pm величина погрешности определения площади ($P \pm \Delta P$)	-
3	Иные характеристики объекта	-

Раздел 2

Сведения о местоположении границ объекта					
1. Система координат: МСК - 36, зона 1					
2. Сведения о характерных точках границ объекта					
Обозначение характерных точек границ	Координаты, м		Метод определения координат характерной точки	Средняя квадратическая погрешность положения характерной точки (Mt), м	Описание обозначения точки на местности (при наличии)
	X	Y			
1	2	3	4	5	6
1	530160.03	1343695.25	Картометрический	5.00	-
2	530118.03	1343889.74	Картометрический	5.00	-
3	530248.15	1343889.34	Аналитический	2.50	-
4	530253.19	1343932.99	Аналитический	2.50	-
5	530228.90	1343931.82	Аналитический	2.50	-
6	530240.97	1344018.10	Аналитический	2.50	-
7	530099.36	1344046.98	Картометрический	5.00	-
8	530028.24	1344061.81	Картометрический	5.00	-
9	529804.78	1344078.52	Картометрический	5.00	-
10	529591.33	1344065.12	Картометрический	5.00	-
11	529590.40	1344204.75	Картометрический	5.00	-
12	529519.99	1344197.57	Картометрический	5.00	-
13	529516.60	1344168.68	Картометрический	5.00	-
14	529516.90	1344116.30	Картометрический	5.00	-
15	529519.35	1344090.08	Картометрический	5.00	-
16	529523.34	1344060.30	Картометрический	5.00	-
17	529530.57	1344034.25	Картометрический	5.00	-
18	529561.56	1343935.35	Картометрический	5.00	-
19	529571.62	1343903.24	Картометрический	5.00	-
20	529575.37	1343888.75	Картометрический	5.00	-
21	529577.00	1343886.58	Картометрический	5.00	-
22	529582.47	1343886.94	Картометрический	5.00	-
23	529584.49	1343878.71	Картометрический	5.00	-
24	529580.13	1343875.41	Картометрический	5.00	-
25	529580.28	1343870.69	Картометрический	5.00	-
26	529581.97	1343864.61	Картометрический	5.00	-
27	529615.21	1343752.18	Картометрический	5.00	-
28	529632.58	1343690.86	Картометрический	5.00	-
29	529637.82	1343691.90	Картометрический	5.00	-
30	529816.87	1343716.91	Картометрический	5.00	-
31	529949.64	1343698.85	Картометрический	5.00	-
32	530092.37	1343693.78	Картометрический	5.00	-
1	530160.03	1343695.25	Картометрический	5.00	-
33	529611.16	1343652.34	Картометрический	5.00	-

1	2	3	4	5	6
34	529618.49	1343666.59	Картометрический	5.00	-
35	529619.38	1343679.59	Картометрический	5.00	-
36	529601.86	1343747.08	Картометрический	5.00	-
37	529571.22	1343853.88	Картометрический	5.00	-
38	529567.79	1343863.92	Картометрический	5.00	-
39	529565.53	1343865.20	Картометрический	5.00	-
40	529560.25	1343864.71	Картометрический	5.00	-
41	529557.37	1343873.45	Картометрический	5.00	-
42	529561.27	1343876.31	Картометрический	5.00	-
43	529562.90	1343879.99	Картометрический	5.00	-
44	529561.19	1343889.35	Картометрический	5.00	-
45	529547.82	1343931.30	Картометрический	5.00	-
46	529516.49	1344029.54	Картометрический	5.00	-
47	529508.71	1344056.52	Картометрический	5.00	-
48	529502.85	1344094.22	Картометрический	5.00	-
49	529502.08	1344094.36	Картометрический	5.00	-
50	529497.08	1344095.29	Картометрический	5.00	-
51	529489.06	1344096.78	Картометрический	5.00	-
52	529349.35	1344122.79	Картометрический	5.00	-
53	529251.53	1344169.32	Картометрический	5.00	-
54	529222.55	1344192.19	Картометрический	5.00	-
55	529187.87	1344192.42	Картометрический	5.00	-
56	529133.45	1344217.67	Аналитический	0.10	-
57	529106.33	1344242.53	Картометрический	5.00	-
58	528994.72	1344271.25	Картометрический	5.00	-
59	528886.85	1344248.95	Картометрический	5.00	-
60	528884.55	1344248.45	Картометрический	5.00	-
61	528881.97	1344249.71	Картометрический	5.00	-
62	528827.28	1344276.17	Картометрический	5.00	-
63	528820.25	1344279.58	Картометрический	5.00	-
64	528791.82	1344293.43	Картометрический	5.00	-
65	528643.12	1344279.16	Картометрический	5.00	-
66	528582.93	1344373.33	Картометрический	5.00	-
67	528577.09	1344372.14	Картометрический	5.00	-
68	528339.68	1344323.49	Картометрический	5.00	-
69	528242.56	1344289.68	Картометрический	5.00	-
70	528191.12	1344248.40	Картометрический	5.00	-
71	528176.54	1344185.21	Картометрический	5.00	-
72	528237.86	1343934.47	Картометрический	5.00	-
73	528232.75	1343932.88	Картометрический	5.00	-
74	528240.48	1343907.83	Картометрический	5.00	-
75	528244.05	1343908.99	Картометрический	5.00	-
76	528256.41	1343858.66	Картометрический	5.00	-
77	528321.98	1343686.29	Картометрический	5.00	-
78	528339.29	1343640.84	Картометрический	5.00	-
79	528321.02	1343629.09	Картометрический	5.00	-
80	528361.98	1343575.72	Картометрический	5.00	-
81	528377.38	1343555.66	Картометрический	5.00	-

1	2	3	4	5	6
82	528386.42	1343544.16	Картометрический	5.00	-
83	528389.11	1343540.94	Аналитический	0.10	-
84	528397.73	1343587.87	Аналитический	0.10	-
85	528446.81	1343664.33	Картометрический	5.00	-
86	528476.00	1343705.13	Картометрический	5.00	-
87	528521.26	1343729.18	Картометрический	5.00	-
88	528529.89	1343732.42	Аналитический	0.10	-
89	528540.78	1343740.49	Аналитический	0.10	-
90	528548.70	1343753.07	Аналитический	0.10	-
91	528558.11	1343768.46	Аналитический	0.10	-
92	528563.01	1343778.74	Аналитический	0.10	-
93	528565.14	1343788.45	Аналитический	0.10	-
94	528564.90	1343800.96	Аналитический	0.10	-
95	528562.25	1343809.06	Аналитический	0.10	-
96	528508.74	1343876.37	Аналитический	0.10	-
97	528491.60	1343906.88	Аналитический	0.10	-
98	528482.51	1343928.73	Аналитический	0.10	-
99	528466.07	1343968.49	Аналитический	0.10	-
100	528456.42	1343992.21	Аналитический	0.10	-
101	528417.95	1344063.62	Картометрический	5.00	-
102	528398.37	1344116.20	Картометрический	5.00	-
103	528394.00	1344143.91	Картометрический	5.00	-
104	528396.42	1344149.70	Картометрический	5.00	-
105	528417.36	1344157.54	Картометрический	5.00	-
106	528474.29	1344160.51	Аналитический	0.10	-
107	528490.26	1344166.47	Аналитический	0.10	-
108	528530.10	1344191.16	Аналитический	0.10	-
109	528566.30	1344219.54	Аналитический	0.10	-
110	528593.96	1344224.11	Аналитический	0.10	-
111	528599.40	1344224.54	Аналитический	0.10	-
112	528609.11	1344222.11	Аналитический	0.10	-
113	528615.33	1344215.89	Аналитический	0.10	-
114	528624.94	1344181.25	Аналитический	0.10	-
115	528634.95	1344110.18	Аналитический	0.10	-
116	528670.04	1343974.61	Аналитический	0.10	-
117	528687.11	1343944.39	Аналитический	0.10	-
118	528701.57	1343932.87	Аналитический	0.10	-
119	528729.04	1343928.82	Аналитический	0.10	-
120	528891.15	1343950.98	Аналитический	0.10	-
121	528920.84	1343950.98	Аналитический	0.10	-
122	528936.67	1343945.96	Аналитический	0.10	-
123	528948.96	1343940.76	Аналитический	0.10	-
124	528945.27	1343927.01	Аналитический	0.10	-
125	528943.69	1343910.73	Аналитический	0.10	-
126	528945.27	1343895.83	Аналитический	0.10	-
127	528949.74	1343875.22	Аналитический	0.10	-
128	528968.37	1343818.42	Аналитический	0.10	-
129	528968.95	1343812.70	Аналитический	0.10	-

1	2	3	4	5	6
130	528966.39	1343803.73	Аналитический	0.10	-
131	528956.17	1343787.72	Аналитический	0.10	-
132	528938.17	1343762.50	Аналитический	0.10	-
133	528919.55	1343734.17	Аналитический	0.10	-
134	528908.24	1343725.90	Аналитический	0.10	-
135	528885.43	1343717.84	Аналитический	0.10	-
136	528844.81	1343699.77	Аналитический	0.10	-
137	528766.51	1343655.84	Аналитический	0.10	-
138	528623.17	1343604.43	Аналитический	0.10	-
139	528600.92	1343593.78	Аналитический	0.10	-
140	528591.91	1343583.16	Аналитический	0.10	-
141	528586.07	1343563.31	Аналитический	0.10	-
142	528590.66	1343531.76	Аналитический	0.10	-
143	528613.91	1343443.18	Аналитический	0.10	-
144	528625.58	1343426.24	Аналитический	0.10	-
145	528677.93	1343400.25	Аналитический	0.10	-
146	528683.51	1343391.65	Аналитический	0.10	-
147	528686.92	1343392.04	Картометрический	5.00	-
148	528714.39	1343395.17	Картометрический	5.00	-
149	528735.47	1343399.66	Картометрический	5.00	-
150	528761.51	1343406.97	Картометрический	5.00	-
151	528857.09	1343433.88	Картометрический	5.00	-
152	529097.92	1343499.31	Картометрический	5.00	-
153	529258.09	1343544.62	Картометрический	5.00	-
154	529422.77	1343591.98	Картометрический	5.00	-
155	529551.16	1343629.57	Картометрический	5.00	-
156	529596.13	1343643.54	Картометрический	5.00	-
33	529611.16	1343652.34	Картометрический	5.00	-
157	529385.93	1343819.64	Картометрический	5.00	-
158	529375.35	1343922.58	Аналитический	0.10	-
159	529364.86	1343920.72	Аналитический	0.10	-
160	529356.06	1343921.98	Аналитический	0.10	-
161	529312.11	1343945.30	Аналитический	0.10	-
162	529296.55	1343955.47	Аналитический	0.10	-
163	529287.41	1343960.35	Аналитический	0.10	-
164	529278.33	1343960.35	Аналитический	0.10	-
165	529266.11	1343959.13	Аналитический	0.10	-
166	529257.63	1343952.76	Аналитический	0.10	-
167	529242.49	1343938.08	Аналитический	0.10	-
168	529209.51	1343919.47	Аналитический	0.10	-
169	529141.95	1343886.92	Аналитический	0.10	-
170	529106.54	1343866.92	Аналитический	0.10	-
171	528984.71	1343811.79	Аналитический	0.10	-
172	528968.85	1343802.01	Аналитический	0.10	-
173	528958.66	1343786.05	Аналитический	0.10	-
174	528940.65	1343760.81	Аналитический	0.10	-
175	528921.76	1343732.07	Аналитический	0.10	-

1	2	3	4	5	6
176	528909.66	1343723.22	Аналитический	0.10	-
177	528931.68	1343682.40	Аналитический	0.10	-
178	528958.87	1343686.32	Аналитический	0.10	-
179	528981.23	1343693.61	Аналитический	0.10	-
180	529020.14	1343705.17	Аналитический	0.10	-
181	529038.45	1343707.53	Аналитический	0.10	-
182	529067.15	1343714.82	Аналитический	0.10	-
183	529091.64	1343723.17	Аналитический	0.10	-
184	529148.41	1343738.93	Аналитический	0.10	-
185	529201.29	1343744.41	Аналитический	0.10	-
186	529230.57	1343750.90	Аналитический	0.10	-
187	529259.30	1343763.87	Аналитический	0.10	-
188	529285.31	1343781.42	Аналитический	0.10	-
157	529385.93	1343819.64	Картометрический	5.00	-
189	529147.20	1343892.80	Картометрический	5.00	-
190	529143.70	1343896.03	Картометрический	5.00	-
191	529078.27	1343966.61	Картометрический	5.00	-
192	529073.34	1343978.57	Картометрический	5.00	-
193	529064.85	1344035.16	Картометрический	5.00	-
194	529054.32	1344067.49	Картометрический	5.00	-
195	529023.15	1344136.36	Картометрический	5.00	-
196	528975.20	1344125.32	Аналитический	0.10	-
197	528976.74	1344038.53	Аналитический	0.10	-
198	528971.10	1344009.54	Картометрический	5.00	-
199	528975.74	1343936.36	Картометрический	5.00	-
200	528977.83	1343918.47	Картометрический	5.00	-
201	528956.59	1343915.50	Картометрический	5.00	-
202	528946.70	1343910.75	Аналитический	0.10	-
203	528948.23	1343896.31	Аналитический	0.10	-
204	528952.64	1343876.02	Аналитический	0.10	-
205	528971.32	1343819.01	Аналитический	0.10	-
206	528971.99	1343812.43	Аналитический	0.10	-
207	528983.13	1343814.35	Картометрический	5.00	-
208	529105.25	1343869.63	Картометрический	5.00	-
209	529140.59	1343889.60	Картометрический	5.00	-
189	529147.20	1343892.80	Картометрический	5.00	-
210	528886.88	1344094.91	Аналитический	0.10	-
211	528842.66	1344220.82	Аналитический	0.10	-
212	528801.13	1344210.90	Аналитический	0.10	-
213	528804.38	1344198.73	Аналитический	0.10	-
214	528816.96	1344151.00	Аналитический	0.10	-
215	528838.99	1344086.45	Аналитический	0.10	-
216	528841.90	1344078.62	Аналитический	0.10	-
217	528873.70	1344090.06	Аналитический	0.10	-
210	528886.88	1344094.91	Аналитический	0.10	-

3. Сведения о характерных точках части (частей) границы объекта					
Обозначение характерных точек части границы	Координаты, м		Метод определения координат характерной точки	Средняя квадратическая погрешность положения характерной точки (Mt), м	Описание обозначения точки на местности (при наличии)
	X	Y			
1	2	3	4	5	6
Часть №					
-	-	-	-	-	-

Раздел 4
План границ объекта



Масштаб 1:5000

Используемые условные знаки и обозначения:

- границы территориальной зоны
- характерная точка границ территориальной зоны

Руководитель БУВО «Нормативно-проектный центр»
Подпись *Ю.В.Шалыгина* Ю.В.Шалыгина Дата « 13 » сентября 2022г.
Место для отрисовки печати (при наличии) лица, составившего описание местоположения границ объекта



ОПИСАНИЕ МЕСТОПОЛОЖЕНИЯ ГРАНИЦ

Общественно-деловая зона села Марьевка - ОД/4

(наименование объекта, местоположение границ которого описано
(далее - объект)

Раздел 1

Сведения об объекте		
№ п/п	Характеристики объекта	Описание характеристик
1	2	3
1	Местоположение объекта	Воронежская область, Верхнехавский муниципальный район, Сухогаёвское сельское поселение, село Марьевка
2	Площадь объекта \pm величина погрешности определения площади ($P \pm \Delta P$)	-
3	Иные характеристики объекта	-

Раздел 2

Сведения о местоположении границ объекта					
1. Система координат: МСК - 36, зона 1					
2. Сведения о характерных точках границ объекта					
Обозначение характерных точек границ	Координаты, м		Метод определения координат характерной точки	Средняя квадратическая погрешность положения характерной точки (Mt), м	Описание обозначения точки на местности (при наличии)
	X	Y			
1	2	3	4	5	6
1	529147.20	1343892.80	Картометрический	5.00	-
2	529143.70	1343896.03	Картометрический	5.00	-
3	529078.27	1343966.61	Картометрический	5.00	-
4	529073.34	1343978.57	Картометрический	5.00	-
5	528975.74	1343936.36	Картометрический	5.00	-
6	528977.83	1343918.47	Картометрический	5.00	-
7	528956.59	1343915.50	Картометрический	5.00	-
8	528946.70	1343910.75	Аналитический	0.10	-
9	528948.23	1343896.31	Аналитический	0.10	-
10	528952.64	1343876.02	Аналитический	0.10	-
11	528971.32	1343819.01	Аналитический	0.10	-
12	528971.99	1343812.43	Аналитический	0.10	-
13	528983.13	1343814.35	Аналитический	0.10	-
14	529105.25	1343869.63	Аналитический	0.10	-
15	529140.59	1343889.60	Аналитический	0.10	-
1	529147.20	1343892.80	Картометрический	5.00	-
3. Сведения о характерных точках части (частей) границы объекта					
Обозначение характерных точек части границы	Координаты, м		Метод определения координат характерной точки	Средняя квадратическая погрешность положения характерной точки (Mt), м	Описание обозначения точки на местности (при наличии)
	X	Y			
1	2	3	4	5	6
Часть №					
-	-	-	-	-	-

Раздел 4

План границ объекта



Масштаб 1:2000

Используемые условные знаки и обозначения:

	границы территориальной зоны
---	------------------------------

	характерная точка границ территориальной зоны
---	---

Руководитель БУВО «Нормативно-проектный центр»

Подпись Ю.В.Шалыгина Дата « 13 » сентября 2022 г.

Место для оттиска печати (при наличии) лица, составившего описание местоположения границ объекта



ОПИСАНИЕ МЕСТОПОЛОЖЕНИЯ ГРАНИЦ

Зона улиц, дорог, инженерной и транспортной инфраструктуры села Марьевка - ИТ1/4

(наименование объекта, местоположение границ которого описано
(далее - объект)

Раздел 1

Сведения об объекте		
№ п/п	Характеристики объекта	Описание характеристик
1	2	3
1	Местоположение объекта	Воронежская область, Верхнехавский муниципальный район, Сухогаёвское сельское поселение, село Марьевка
2	Площадь объекта \pm величина погрешности определения площади ($P \pm \Delta P$)	-
3	Иные характеристики объекта	-

Раздел 2

Сведения о местоположении границ объекта					
1. Система координат: МСК - 36, зона 1					
2. Сведения о характерных точках границ объекта					
Обозначение характерных точек границ	Координаты, м		Метод определения координат характерной точки	Средняя квадратическая погрешность положения характерной точки (Mt), м	Описание обозначения точки на местности (при наличии)
	X	Y			
1	2	3	4	5	6
1	529601.15	1343628.57	Картометрический	5.00	-
2	529610.94	1343632.07	Картометрический	5.00	-
3	529618.94	1343637.74	Картометрический	5.00	-
4	529627.34	1343647.12	Картометрический	5.00	-
5	529633.32	1343656.79	Картометрический	5.00	-
6	529635.55	1343666.66	Картометрический	5.00	-
7	529636.16	1343676.01	Картометрический	5.00	-
8	529634.25	1343684.73	Картометрический	5.00	-
9	529632.58	1343690.86	Картометрический	5.00	-
10	529615.21	1343752.18	Картометрический	5.00	-
11	529581.97	1343864.61	Картометрический	5.00	-
12	529580.28	1343870.69	Картометрический	5.00	-
13	529580.13	1343875.41	Картометрический	5.00	-
14	529584.49	1343878.71	Картометрический	5.00	-
15	529582.47	1343886.94	Картометрический	5.00	-
16	529577.00	1343886.58	Картометрический	5.00	-
17	529575.37	1343888.75	Картометрический	5.00	-
18	529571.62	1343903.24	Картометрический	5.00	-
19	529561.56	1343935.35	Картометрический	5.00	-
20	529530.57	1344034.25	Картометрический	5.00	-
21	529523.34	1344060.30	Картометрический	5.00	-
22	529519.35	1344090.08	Картометрический	5.00	-
23	529502.85	1344094.22	Картометрический	5.00	-
24	529508.71	1344056.52	Картометрический	5.00	-
25	529516.49	1344029.54	Картометрический	5.00	-
26	529547.82	1343931.30	Картометрический	5.00	-
27	529561.19	1343889.35	Картометрический	5.00	-
28	529562.90	1343879.99	Картометрический	5.00	-
29	529561.27	1343876.31	Картометрический	5.00	-
30	529557.37	1343873.45	Картометрический	5.00	-
31	529560.25	1343864.71	Картометрический	5.00	-
32	529565.53	1343865.20	Картометрический	5.00	-
33	529567.79	1343863.92	Картометрический	5.00	-
34	529571.22	1343853.88	Картометрический	5.00	-
35	529601.86	1343747.08	Картометрический	5.00	-

1	2	3	4	5	6
36	529619.38	1343679.59	Картометрический	5.00	-
37	529618.49	1343666.59	Картометрический	5.00	-
38	529611.16	1343652.34	Картометрический	5.00	-
39	529596.13	1343643.54	Картометрический	5.00	-
40	529551.16	1343629.57	Картометрический	5.00	-
41	529422.77	1343591.98	Картометрический	5.00	-
42	529258.09	1343544.62	Картометрический	5.00	-
43	529097.92	1343499.31	Картометрический	5.00	-
44	528857.09	1343433.88	Картометрический	5.00	-
45	528761.51	1343406.97	Картометрический	5.00	-
46	528735.47	1343399.66	Картометрический	5.00	-
47	528714.39	1343395.17	Картометрический	5.00	-
48	528686.92	1343392.04	Аналитический	0.10	-
49	528683.51	1343391.65	Аналитический	0.10	-
50	528679.39	1343391.18	Картометрический	5.00	-
51	528625.97	1343388.23	Картометрический	5.00	-
52	528634.26	1343375.51	Картометрический	5.00	-
53	528679.39	1343377.72	Картометрический	5.00	-
54	528711.56	1343381.12	Картометрический	5.00	-
55	528742.53	1343384.82	Картометрический	5.00	-
56	528762.76	1343389.84	Картометрический	5.00	-
57	528862.35	1343418.38	Картометрический	5.00	-
58	529102.50	1343484.31	Картометрический	5.00	-
59	529262.55	1343529.36	Картометрический	5.00	-
60	529429.20	1343577.54	Картометрический	5.00	-
61	529556.62	1343615.46	Картометрический	5.00	-
1	529601.15	1343628.57	Картометрический	5.00	-

3. Сведения о характерных точках части (частей) границы объекта

Обозначение характерных точек части границы	Координаты, м		Метод определения координат характерной точки	Средняя квадратическая погрешность положения характерной точки (Mt), м	Описание обозначения точки на местности (при наличии)
	X	Y			
1	2	3	4	5	6
Часть №					
-	-	-	-	-	-

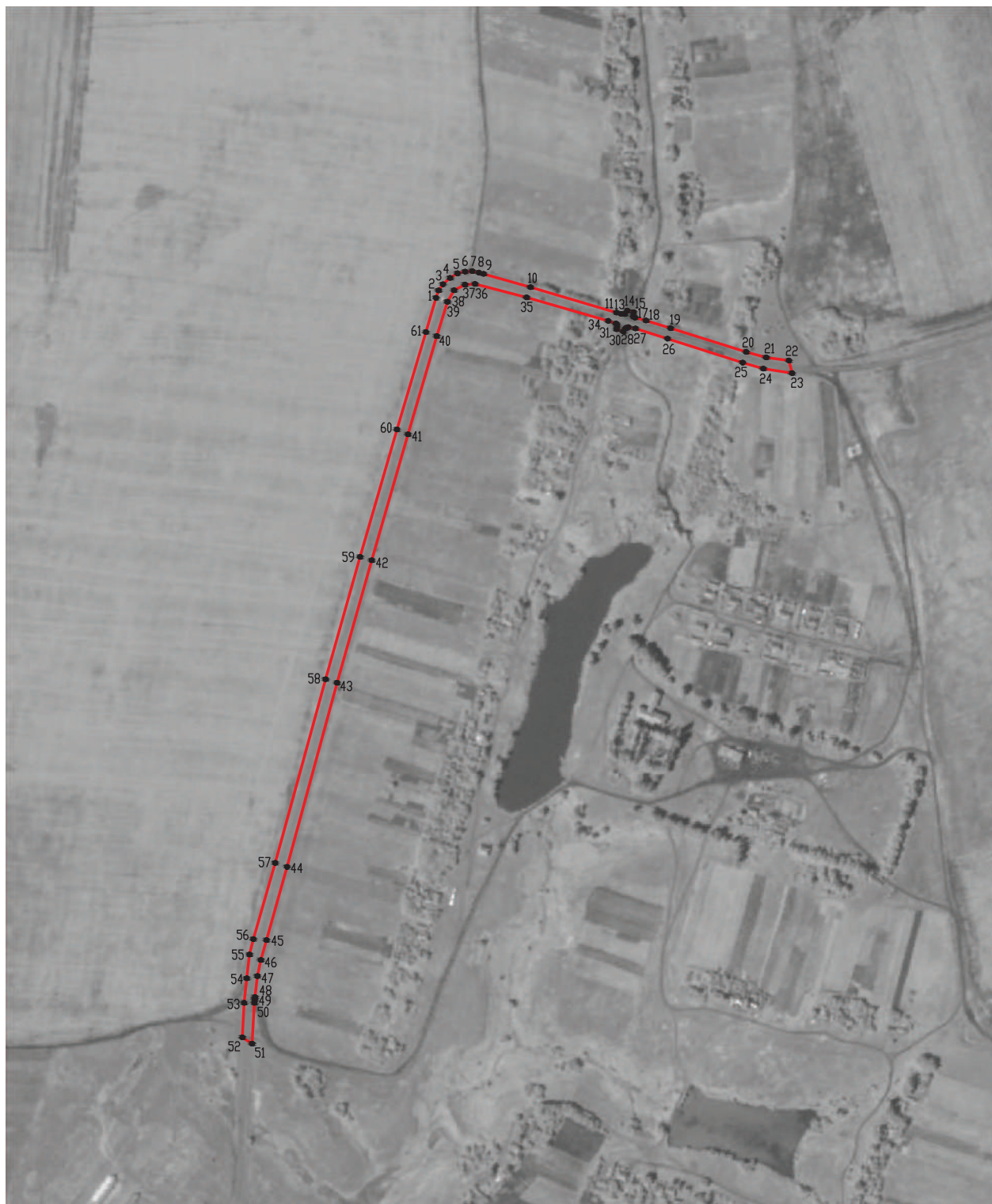

Масштаб 1:5000

Используемые условные знаки и обозначения:

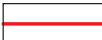
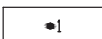
- | | |
|---|---|
|  | границы территориальной зоны |
|  | характерная точка границ территориальной зоны |

Руководитель БУВО «Нормативно-проектный центр»

Подпись  Ю.В.Шалыгина Дата « 13 » сентября 2022 г.

Место для оттиска печати (при наличии) лица, составившего описание местоположения границ объекта



ОПИСАНИЕ МЕСТОПОЛОЖЕНИЯ ГРАНИЦ

Зона сельскохозяйственного использования в границах населенного пункта
села Марьевка - СХ1/4

(наименование объекта, местоположение границ которого описано
(далее - объект)

Раздел 1

Сведения об объекте		
№ п/п	Характеристики объекта	Описание характеристик
1	2	3
1	Местоположение объекта	Воронежская область, Верхнехавский муниципальный район, Сухогаёвское сельское поселение, село Марьевка
2	Площадь объекта \pm величина погрешности определения площади ($P \pm \Delta P$)	-
3	Иные характеристики объекта	-

Раздел 2

Сведения о местоположении границ объекта					
1. Система координат: МСК - 36, зона 1					
2. Сведения о характерных точках границ объекта					
Обозначение характерных точек границ	Координаты, м		Метод определения координат характерной точки	Средняя квадратическая погрешность положения характерной точки (Mt), м	Описание обозначения точки на местности (при наличии)
	X	Y			
1	2	3	4	5	6
1	529385.93	1343819.64	Картометрический	5.00	-
2	529375.35	1343922.58	Аналитический	0.10	-
3	529364.86	1343920.72	Аналитический	0.10	-
4	529356.06	1343921.98	Аналитический	0.10	-
5	529312.11	1343945.30	Аналитический	0.10	-
6	529296.55	1343955.47	Аналитический	0.10	-
7	529287.41	1343960.35	Аналитический	0.10	-
8	529278.33	1343960.35	Аналитический	0.10	-
9	529266.11	1343959.13	Аналитический	0.10	-
10	529257.63	1343952.76	Аналитический	0.10	-
11	529242.49	1343938.08	Аналитический	0.10	-
12	529209.51	1343919.47	Аналитический	0.10	-
13	529141.95	1343886.92	Аналитический	0.10	-
14	529106.54	1343866.92	Аналитический	0.10	-
15	528984.71	1343811.79	Аналитический	0.10	-
16	528968.85	1343802.01	Аналитический	0.10	-
17	528958.66	1343786.05	Аналитический	0.10	-
18	528940.65	1343760.81	Аналитический	0.10	-
19	528921.76	1343732.07	Аналитический	0.10	-
20	528909.66	1343723.22	Аналитический	0.10	-
21	528931.68	1343682.40	Аналитический	0.10	-
22	528958.87	1343686.32	Аналитический	0.10	-
23	528981.23	1343693.61	Аналитический	0.10	-
24	529020.14	1343705.17	Аналитический	0.10	-
25	529038.45	1343707.53	Аналитический	0.10	-
26	529067.15	1343714.82	Аналитический	0.10	-
27	529091.64	1343723.17	Аналитический	0.10	-
28	529148.41	1343738.93	Аналитический	0.10	-
29	529201.29	1343744.41	Аналитический	0.10	-
30	529230.57	1343750.90	Аналитический	0.10	-
31	529259.30	1343763.87	Аналитический	0.10	-
32	529285.31	1343781.42	Картометрический	5.00	-
1	529385.93	1343819.64	Картометрический	5.00	-
33	528683.51	1343391.65	Аналитический	0.10	-

1	2	3	4	5	6
34	528677.93	1343400.25	Аналитический	0.10	-
35	528625.58	1343426.24	Аналитический	0.10	-
36	528613.91	1343443.18	Аналитический	0.10	-
37	528590.66	1343531.76	Аналитический	0.10	-
38	528586.07	1343563.31	Аналитический	0.10	-
39	528591.91	1343583.16	Аналитический	0.10	-
40	528600.92	1343593.78	Аналитический	0.10	-
41	528623.17	1343604.43	Аналитический	0.10	-
42	528766.51	1343655.84	Аналитический	0.10	-
43	528844.81	1343699.77	Аналитический	0.10	-
44	528885.43	1343717.84	Аналитический	0.10	-
45	528908.24	1343725.90	Аналитический	0.10	-
46	528919.55	1343734.17	Аналитический	0.10	-
47	528938.17	1343762.50	Аналитический	0.10	-
48	528956.17	1343787.72	Аналитический	0.10	-
49	528966.39	1343803.73	Аналитический	0.10	-
50	528968.95	1343812.70	Аналитический	0.10	-
51	528968.37	1343818.42	Аналитический	0.10	-
52	528949.74	1343875.22	Аналитический	0.10	-
53	528945.27	1343895.83	Аналитический	0.10	-
54	528943.69	1343910.73	Аналитический	0.10	-
55	528945.27	1343927.01	Аналитический	0.10	-
56	528948.96	1343940.76	Аналитический	0.10	-
57	528936.67	1343945.96	Аналитический	0.10	-
58	528920.84	1343950.98	Аналитический	0.10	-
59	528891.15	1343950.98	Аналитический	0.10	-
60	528729.04	1343928.82	Аналитический	0.10	-
61	528701.57	1343932.87	Аналитический	0.10	-
62	528687.11	1343944.39	Аналитический	0.10	-
63	528670.04	1343974.61	Аналитический	0.10	-
64	528634.95	1344110.18	Аналитический	0.10	-
65	528624.94	1344181.25	Аналитический	0.10	-
66	528615.33	1344215.89	Аналитический	0.10	-
67	528609.11	1344222.11	Аналитический	0.10	-
68	528599.40	1344224.54	Аналитический	0.10	-
69	528593.96	1344224.11	Аналитический	0.10	-
70	528566.30	1344219.54	Аналитический	0.10	-
71	528530.10	1344191.16	Аналитический	0.10	-
72	528490.26	1344166.47	Аналитический	0.10	-
73	528474.29	1344160.51	Аналитический	0.10	-
74	528417.36	1344157.54	Картометрический	5.00	-
75	528396.42	1344149.70	Картометрический	5.00	-
76	528394.00	1344143.91	Картометрический	5.00	-
77	528398.37	1344116.20	Картометрический	5.00	-
78	528417.95	1344063.62	Картометрический	5.00	-
79	528456.42	1343992.21	Аналитический	0.10	-
80	528466.07	1343968.49	Аналитический	0.10	-
81	528482.51	1343928.73	Аналитический	0.10	-
82	528491.60	1343906.88	Аналитический	0.10	-

1	2	3	4	5	6
83	528508.74	1343876.37	Аналитический	0.10	-
84	528562.25	1343809.06	Аналитический	0.10	-
85	528564.90	1343800.96	Аналитический	0.10	-
86	528565.14	1343788.45	Аналитический	0.10	-
87	528563.01	1343778.74	Аналитический	0.10	-
88	528558.11	1343768.46	Аналитический	0.10	-
89	528548.70	1343753.07	Аналитический	0.10	-
90	528540.78	1343740.49	Аналитический	0.10	-
91	528529.89	1343732.42	Аналитический	0.10	-
92	528521.26	1343729.18	Картометрический	5.00	-
93	528476.00	1343705.13	Картометрический	5.00	-
94	528446.81	1343664.33	Картометрический	5.00	-
95	528397.73	1343587.87	Аналитический	0.10	-
96	528389.11	1343540.94	Аналитический	0.10	-
97	528406.05	1343518.31	Картометрический	5.00	-
98	528456.07	1343555.26	Картометрический	5.00	-
99	528549.23	1343624.09	Картометрический	5.00	-
100	528589.99	1343490.42	Картометрический	5.00	-
101	528605.50	1343439.55	Картометрический	5.00	-
102	528617.09	1343401.56	Картометрический	5.00	-
103	528624.32	1343390.71	Картометрический	5.00	-
104	528625.97	1343388.23	Картометрический	5.00	-
105	528679.39	1343391.18	Картометрический	5.00	-
33	528683.51	1343391.65	Аналитический	0.10	-

3. Сведения о характерных точках части (частей) границы объекта

Обозначение характерных точек части границы	Координаты, м		Метод определения координат характерной точки	Средняя квадратическая погрешность положения характерной точки (Mt), м	Описание обозначения точки на местности (при наличии)
	X	Y			
1	2	3	4	5	6
Часть №					
-	-	-	-	-	-

Раздел 4

План границ объекта



Масштаб 1:5000

Используемые условные знаки и обозначения:

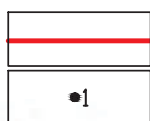

— границы территориальной зоны

•1

•1 характерная точка границ территориальной зоны

Руководитель БУВО «Нормативно-проектный центр»

Подпись Ю.В. Шалыгина Ю.В. Шалыгина Дата « 13 » сентября 2022 г.

Место для оттиска печати (при наличии) лица, составившего описание местоположения границ объекта

ОПИСАНИЕ МЕСТОПОЛОЖЕНИЯ ГРАНИЦ

Зона сельскохозяйственного производства села Марьевка - СХ2/4

(наименование объекта, местоположение границ которого описано
(далее - объект)

Раздел 1

Сведения об объекте		
№ п/п	Характеристики объекта	Описание характеристик
1	2	3
1	Местоположение объекта	Воронежская область, Верхнехавский муниципальный район, Сухогаёвское сельское поселение, село Марьевка
2	Площадь объекта \pm величина погрешности определения площади ($P \pm \Delta P$)	-
3	Иные характеристики объекта	-

Раздел 2

Сведения о местоположении границ объекта					
1. Система координат: МСК - 36, зона 1					
2. Сведения о характерных точках границ объекта					
Обозначение характерных точек границ	Координаты, м		Метод определения координат характерной точки	Средняя квадратическая погрешность положения характерной точки (Mt), м	Описание обозначения точки на местности (при наличии)
	X	Y			
1	2	3	4	5	6
1	529073.34	1343978.57	Картометрический	5.00	-
2	529064.85	1344035.16	Картометрический	5.00	-
3	529054.32	1344067.49	Картометрический	5.00	-
4	529023.15	1344136.36	Картометрический	5.00	-
5	528975.20	1344125.32	Аналитический	0.10	-
6	528976.74	1344038.53	Аналитический	0.10	-
7	528971.10	1344009.54	Картометрический	5.00	-
8	528975.74	1343936.36	Картометрический	5.00	-
1	529073.34	1343978.57	Картометрический	5.00	-
3. Сведения о характерных точках части (частей) границы объекта					
Обозначение характерных точек части границы	Координаты, м		Метод определения координат характерной точки	Средняя квадратическая погрешность положения характерной точки (Mt), м	Описание обозначения точки на местности (при наличии)
	X	Y			
1	2	3	4	5	6
Часть №					
-	-	-	-	-	-

Раздел 4

План границ объекта



Масштаб 1:2000

Используемые условные знаки и обозначения:



границы территориальной зоны



характерная точка границ территориальной зоны

Руководитель БУВО «Нормативно-проектный центр»

Подпись Ю.В. Шалыгина Дата « 13 » сентября 2022 г.

Место для оттиска печати (при наличии) лица, составившего описание местоположения границ объекта



ОПИСАНИЕ МЕСТОПОЛОЖЕНИЯ ГРАНИЦ

Зона ритуальных объектов села Марьевка - СН1/4

(наименование объекта, местоположение границ которого описано
(далее - объект)

Раздел 1

Сведения об объекте		
№ п/п	Характеристики объекта	Описание характеристик
1	2	3
1	Местоположение объекта	Воронежская область, Верхнехавский муниципальный район, Сухогаёвское сельское поселение, село Марьевка
2	Площадь объекта \pm величина погрешности определения площади ($P \pm \Delta P$)	-
3	Иные характеристики объекта	-

Раздел 2

Сведения о местоположении границ объекта					
1. Система координат: МСК - 36, зона 1					
2. Сведения о характерных точках границ объекта					
Обозначение характерных точек границ	Координаты, м		Метод определения координат характерной точки	Средняя квадратическая погрешность положения характерной точки (Mt), м	Описание обозначения точки на местности (при наличии)
	X	Y			
1	2	3	4	5	6
1	528886.88	1344094.91	Аналитический	0.10	-
2	528842.66	1344220.82	Аналитический	0.10	-
3	528801.13	1344210.90	Аналитический	0.10	-
4	528804.38	1344198.73	Аналитический	0.10	-
5	528816.96	1344151.00	Аналитический	0.10	-
6	528838.99	1344086.45	Аналитический	0.10	-
7	528841.90	1344078.62	Аналитический	0.10	-
8	528873.70	1344090.06	Аналитический	0.10	-
1	528886.88	1344094.91	Аналитический	0.10	-
3. Сведения о характерных точках части (частей) границы объекта					
Обозначение характерных точек части границы	Координаты, м		Метод определения координат характерной точки	Средняя квадратическая погрешность положения характерной точки (Mt), м	Описание обозначения точки на местности (при наличии)
	X	Y			
1	2	3	4	5	6
Часть №					
-	-	-	-	-	-

Раздел 4

План границ объекта

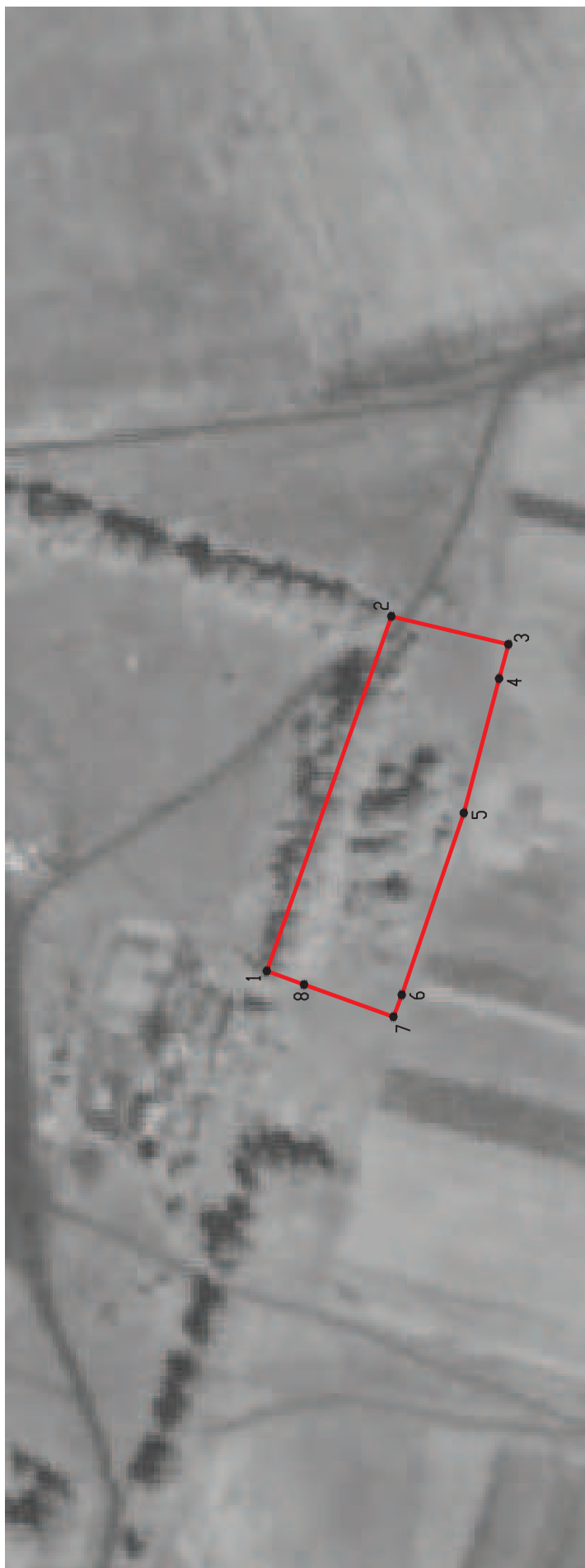

Масштаб 1:2000

Используемые условные знаки и обозначения:

 границы территориальной зоны

 характерная точка границ территориальной зоны



Руководитель БУВО «Нормативно-проектный центр»

Подпись Ю.В. Шалыгина Дата « 13 » сентября 2022 г.

Место для оттиска печати (при наличии) лица, составившего описание местоположения границ объекта

Приложение № 5
к правилам землепользования и застройки
Сухогаёвского сельского поселения
Верхнехавского муниципального района
Воронежской области

СВЕДЕНИЯ О ГРАНИЦАХ ТЕРРИТОРИАЛЬНЫХ ЗОН,
СОДЕРЖАЩИЕ ГРАФИЧЕСКОЕ ОПИСАНИЕ МЕСТОПОЛОЖЕНИЯ
ГРАНИЦ ТЕРРИТОРИАЛЬНЫХ ЗОН, ПЕРЕЧЕНЬ КООРДИНАТ
ХАРАКТЕРНЫХ ТОЧЕК ГРАНИЦ ТЕРРИТОРИАЛЬНЫХ ЗОН
ДЕРЕВНИ СЕМЁНОВКА 1-Я

ОПИСАНИЕ МЕСТОПОЛОЖЕНИЯ ГРАНИЦ

Зона застройки индивидуальными жилыми домами деревни Семёновка 1-я - Ж1/5

(наименование объекта, местоположение границ которого описано
(далее - объект)

Раздел 1

Сведения об объекте		
№ п/п	Характеристики объекта	Описание характеристик
1	2	3
1	Местоположение объекта	Воронежская область, Верхнехавский муниципальный район, Сухогаёвское сельское поселение, деревня Семёновка 1-я
2	Площадь объекта \pm величина погрешности определения площади ($P \pm \Delta P$)	-
3	Иные характеристики объекта	-

Раздел 2

Сведения о местоположении границ объекта					
1. Система координат: МСК - 36, зона 1					
2. Сведения о характерных точках границ объекта					
Обозначение характерных точек границ	Координаты, м		Метод определения координат характерной точки	Средняя квадратическая погрешность положения характерной точки (Mt), м	Описание обозначения точки на местности (при наличии)
	X	Y			
1	2	3	4	5	6
1	527130.92	1342581.26	Картометрический	5.00	-
2	527204.53	1342643.33	Картометрический	5.00	-
3	527214.55	1342651.21	Картометрический	5.00	-
4	527219.18	1342655.12	Картометрический	5.00	-
5	527219.77	1342658.17	Картометрический	5.00	-
6	527215.04	1342660.32	Картометрический	5.00	-
7	527214.35	1342661.95	Картометрический	5.00	-
8	527209.20	1342664.57	Аналитический	0.10	-
9	527167.71	1342675.73	Аналитический	0.10	-
10	527139.16	1342683.37	Аналитический	0.10	-
11	527119.00	1342692.66	Аналитический	0.10	-
12	527052.09	1342716.83	Аналитический	0.10	-
13	527042.60	1342723.11	Аналитический	0.10	-
14	527038.06	1342725.10	Картометрический	5.00	-
15	527036.96	1342719.68	Картометрический	5.00	-
16	527006.24	1342640.99	Картометрический	5.00	-
17	527032.22	1342629.45	Картометрический	5.00	-
18	527060.48	1342616.48	Картометрический	5.00	-
19	527099.03	1342598.78	Картометрический	5.00	-
1	527130.92	1342581.26	Картометрический	5.00	-
20	526882.43	1342597.80	Картометрический	5.00	-
21	526884.11	1342648.50	Картометрический	5.00	-
22	526895.95	1342713.36	Картометрический	5.00	-
23	526906.47	1342757.31	Картометрический	5.00	-
24	526915.45	1342804.67	Картометрический	5.00	-
25	526916.37	1342809.51	Аналитический	0.10	-
26	526886.10	1342822.50	Аналитический	0.10	-
27	526869.15	1342835.04	Аналитический	0.10	-
28	526764.82	1342935.68	Аналитический	0.10	-
29	526730.55	1342963.27	Аналитический	0.10	-
30	526721.31	1342970.07	Аналитический	0.10	-
31	526715.87	1342970.22	Аналитический	0.10	-
32	526715.95	1342973.22	Аналитический	0.10	-
33	526707.76	1342986.02	Картометрический	5.00	-

1	2	3	4	5	6
34	526685.47	1343008.52	Картометрический	5.00	-
35	526653.04	1343025.96	Картометрический	5.00	-
36	526640.79	1343030.33	Картометрический	5.00	-
37	526633.59	1342996.19	Картометрический	5.00	-
38	526618.73	1342967.12	Картометрический	5.00	-
39	526661.36	1342922.10	Картометрический	5.00	-
40	526595.30	1342871.01	Картометрический	5.00	-
41	526690.00	1342781.14	Картометрический	5.00	-
42	526714.63	1342757.70	Картометрический	5.00	-
43	526843.90	1342634.44	Картометрический	5.00	-
20	526882.43	1342597.80	Картометрический	5.00	-

3. Сведения о характерных точках части (частей) границы объекта

Обозначение характерных точек части границы	Координаты, м		Метод определения координат характерной точки	Средняя квадратическая погрешность положения характерной точки (Mt), м	Описание обозначения точки на местности (при наличии)
	X	Y			
1	2	3	4	5	6
Часть №					
-	-	-	-	-	-

Раздел 4

План границ объекта



Масштаб 1:5000

Используемые условные знаки и обозначения:

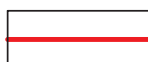

границы территориальной зоны



характерная точка границ территориальной зоны

Руководитель БУВО «Нормативно-проектный центр»

Подпись *Ю.В. Шалыгина* Ю.В. Шалыгина Дата « 13 » сентября 2022 г.

Место для оттиска печати (при наличии) лица, составившего описание местоположения границ объекта



ОПИСАНИЕ МЕСТОПОЛОЖЕНИЯ ГРАНИЦ

Зона улиц, дорог, инженерной и транспортной инфраструктуры
деревни Семёновка 1-я - ИТ1/5

(наименование объекта, местоположение границ которого описано
(далее - объект)

Раздел 1

Сведения об объекте		
№ п/п	Характеристики объекта	Описание характеристик
1	2	3
1	Местоположение объекта	Воронежская область, Верхнехавский муниципальный район, Сухогаёвское сельское поселение, деревня Семёновка 1-я
2	Площадь объекта \pm величина погрешности определения площади ($P \pm \Delta P$)	-
3	Иные характеристики объекта	-

Раздел 2

Сведения о местоположении границ объекта					
1. Система координат: МСК - 36, зона 1					
2. Сведения о характерных точках границ объекта					
Обозначение характерных точек границ	Координаты, м		Метод определения координат характерной точки	Средняя квадратическая погрешность положения характерной точки (Mt), м	Описание обозначения точки на местности (при наличии)
	X	Y			
1	2	3	4	5	6
1	527144.96	1342574.44	Картометрический	5.00	-
2	527214.78	1342633.92	Картометрический	5.00	-
3	527247.39	1342661.05	Картометрический	5.00	-
4	527234.83	1342668.98	Картометрический	5.00	-
5	527219.68	1342667.82	Картометрический	5.00	-
6	527168.56	1342678.61	Аналитический	0.10	-
7	527140.10	1342686.23	Аналитический	0.10	-
8	527120.09	1342695.46	Аналитический	0.10	-
9	527053.46	1342719.51	Аналитический	0.10	-
10	527044.06	1342725.74	Аналитический	0.10	-
11	527003.02	1342744.39	Аналитический	0.10	-
12	526964.70	1342773.80	Аналитический	0.10	-
13	526956.25	1342785.19	Аналитический	0.10	-
14	526938.37	1342805.23	Аналитический	0.10	-
15	526916.95	1342812.53	Аналитический	0.10	-
16	526887.60	1342825.12	Аналитический	0.10	-
17	526871.08	1342837.34	Аналитический	0.10	-
18	526766.85	1342937.89	Аналитический	0.10	-
19	526732.38	1342965.65	Аналитический	0.10	-
20	526722.33	1342973.05	Аналитический	0.10	-
21	526715.95	1342973.22	Аналитический	0.10	-
22	526715.87	1342970.22	Аналитический	0.10	-
23	526721.31	1342970.07	Аналитический	0.10	-
24	526730.55	1342963.27	Аналитический	0.10	-
25	526764.82	1342935.68	Аналитический	0.10	-
26	526869.15	1342835.04	Аналитический	0.10	-
27	526886.10	1342822.50	Аналитический	0.10	-
28	526916.37	1342809.51	Аналитический	0.10	-
29	526936.69	1342802.66	Аналитический	0.10	-
30	526953.88	1342783.35	Аналитический	0.10	-
31	526962.27	1342772.04	Аналитический	0.10	-
32	527001.50	1342741.79	Аналитический	0.10	-
33	527038.06	1342725.10	Картометрический	5.00	-
34	527042.60	1342723.11	Аналитический	0.10	-
35	527052.09	1342716.83	Аналитический	0.10	-

1	2	3	4	5	6
36	527119.00	1342692.66	Аналитический	0.10	-
37	527139.16	1342683.37	Аналитический	0.10	-
38	527167.71	1342675.73	Аналитический	0.10	-
39	527209.20	1342664.57	Аналитический	0.10	-
40	527214.35	1342661.95	Картометрический	5.00	-
41	527215.04	1342660.32	Картометрический	5.00	-
42	527219.77	1342658.17	Картометрический	5.00	-
43	527219.18	1342655.12	Картометрический	5.00	-
44	527214.55	1342651.21	Картометрический	5.00	-
45	527204.53	1342643.33	Картометрический	5.00	-
46	527130.92	1342581.26	Картометрический	5.00	-
1	527144.96	1342574.44	Картометрический	5.00	-
3. Сведения о характерных точках части (частей) границы объекта					
Обозначение характерных точек части границы	Координаты, м		Метод определения координат характерной точки	Средняя квадратическая погрешность положения характерной точки (Mt), м	Описание обозначения точки на местности (при наличии)
	X	Y			
1	2	3	4	5	6
Часть №					
-	-	-	-	-	-



Раздел 4

План границ объекта



Масштаб 1:2000

Используемые условные знаки и обозначения:

- | | |
|---|---|
|  | границы территориальной зоны |
|  | характерная точка границ территориальной зоны |

Руководитель БУВО «Нормативно-проектный центр»

Подпись  Ю.В. Шалыгина Дата « 13 » сентября 2022 г.

Место для оттиска печати (при наличии) лица, составившего описание местоположения границ объекта



ОПИСАНИЕ МЕСТОПОЛОЖЕНИЯ ГРАНИЦ

Зона сельскохозяйственного использования в границах населенного пункта
деревни Семёновка 1-я - СХ1/5

(наименование объекта, местоположение границ которого описано
(далее - объект)

Раздел 1

Сведения об объекте		
№ п/п	Характеристики объекта	Описание характеристик
1	2	3
1	Местоположение объекта	Воронежская область, Верхнехавский муниципальный район, Сухогаёвское сельское поселение, деревня Семёновка 1-я
2	Площадь объекта \pm величина погрешности определения площади ($P \pm \Delta P$)	-
3	Иные характеристики объекта	-

Раздел 2

Сведения о местоположении границ объекта					
1. Система координат: МСК - 36, зона 1					
2. Сведения о характерных точках границ объекта					
Обозначение характерных точек границ	Координаты, м		Метод определения координат характерной точки	Средняя квадратическая погрешность положения характерной точки (Mt), м	Описание обозначения точки на местности (при наличии)
	X	Y			
1	2	3	4	5	6
1	527006.24	1342640.99	Картометрический	5.00	-
2	527036.96	1342719.68	Картометрический	5.00	-
3	527038.06	1342725.10	Картометрический	5.00	-
4	527001.50	1342741.79	Аналитический	0.10	-
5	526962.27	1342772.04	Аналитический	0.10	-
6	526953.88	1342783.35	Аналитический	0.10	-
7	526936.69	1342802.66	Аналитический	0.10	-
8	526916.37	1342809.51	Аналитический	0.10	-
9	526915.45	1342804.67	Картометрический	5.00	-
10	526906.47	1342757.31	Картометрический	5.00	-
11	526895.95	1342713.36	Картометрический	5.00	-
12	526884.11	1342648.50	Картометрический	5.00	-
13	526882.43	1342597.80	Картометрический	5.00	-
14	526945.13	1342595.76	Картометрический	5.00	-
15	526944.31	1342672.01	Картометрический	5.00	-
1	527006.24	1342640.99	Картометрический	5.00	-
16	527044.06	1342725.74	Аналитический	0.10	-
17	526994.73	1342772.40	Картометрический	5.00	-
18	526971.49	1342778.71	Картометрический	5.00	-
19	526955.96	1342794.13	Аналитический	0.30	-
20	526939.34	1342814.40	Аналитический	0.30	-
21	526921.22	1342835.06	Картометрический	5.00	-
22	526839.71	1342878.98	Картометрический	5.00	-
23	526698.64	1343017.84	Аналитический	0.30	-
24	526681.02	1343016.90	Аналитический	0.30	-
25	526659.40	1343027.88	Аналитический	0.30	-
26	526633.79	1343043.30	Аналитический	0.30	-
27	526592.61	1343055.62	Аналитический	0.30	-
28	526548.26	1343058.26	Аналитический	0.30	-
29	526519.22	1343070.88	Аналитический	0.30	-
30	526496.12	1343081.36	Аналитический	0.30	-
31	526448.07	1342986.17	Картометрический	5.00	-
32	526584.98	1342880.69	Картометрический	5.00	-
33	526595.30	1342871.01	Картометрический	5.00	-

1	2	3	4	5	6
34	526661.36	1342922.10	Картометрический	5.00	-
35	526618.73	1342967.12	Картометрический	5.00	-
36	526633.59	1342996.19	Картометрический	5.00	-
37	526640.79	1343030.33	Картометрический	5.00	-
38	526653.04	1343025.96	Картометрический	5.00	-
39	526685.47	1343008.52	Картометрический	5.00	-
40	526707.76	1342986.02	Картометрический	5.00	-
41	526715.95	1342973.22	Аналитический	0.10	-
42	526722.33	1342973.05	Аналитический	0.10	-
43	526732.38	1342965.65	Аналитический	0.10	-
44	526766.85	1342937.89	Аналитический	0.10	-
45	526871.08	1342837.34	Аналитический	0.10	-
46	526887.60	1342825.12	Аналитический	0.10	-
47	526916.95	1342812.53	Аналитический	0.10	-
48	526938.37	1342805.23	Аналитический	0.10	-
49	526956.25	1342785.19	Аналитический	0.10	-
50	526964.70	1342773.80	Аналитический	0.10	-
51	527003.02	1342744.39	Аналитический	0.10	-
16	527044.06	1342725.74	Аналитический	0.10	-

3. Сведения о характерных точках части (частей) границы объекта

Обозначение характерных точек части границы	Координаты, м		Метод определения координат характерной точки	Средняя квадратическая погрешность положения характерной точки (Mt), м	Описание обозначения точки на местности (при наличии)
	X	Y			
1	2	3	4	5	6
Часть №					
-	-	-	-	-	-



Раздел 4

План границ объекта



Масштаб 1:2000

Используемые условные знаки и обозначения :

- | | |
|---|---|
|  | границы территориальной зоны |
|  | характерная точка границ территориальной зоны |

Руководитель БУВО «Нормативно-проектный центр»

Подпись  Ю.В.Шалыгина Дата « 13 » сентября 2022 г.

Место для оттиска печати (при наличии) лица, составившего описание местоположения границ объекта



Приложение № 6
к правилам землепользования и застройки
Сухогаёвского сельского поселения
Верхнехавского муниципального района
Воронежской области

СВЕДЕНИЯ О ГРАНИЦАХ ТЕРРИТОРИАЛЬНЫХ ЗОН,
СОДЕРЖАЩИЕ ГРАФИЧЕСКОЕ ОПИСАНИЕ МЕСТОПОЛОЖЕНИЯ
ГРАНИЦ ТЕРРИТОРИАЛЬНЫХ ЗОН, ПЕРЕЧЕНЬ КООРДИНАТ
ХАРАКТЕРНЫХ ТОЧЕК ГРАНИЦ ТЕРРИТОРИАЛЬНЫХ ЗОН
ДЕРЕВНИ СЕМЁНОВКА 2-Я

ОПИСАНИЕ МЕСТОПОЛОЖЕНИЯ ГРАНИЦ

Зона застройки индивидуальными жилыми домами деревни Семёновка 2-я - Ж1/6

(наименование объекта, местоположение границ которого описано
(далее - объект)

Раздел 1

Сведения об объекте		
№ п/п	Характеристики объекта	Описание характеристик
1	2	3
1	Местоположение объекта	Воронежская область, Верхнехавский муниципальный район, Сухогаёвское сельское поселение, деревня Семёновка 2-я
2	Площадь объекта \pm величина погрешности определения площади ($P \pm \Delta P$)	-
3	Иные характеристики объекта	-

Раздел 2



Сведения о местоположении границ объекта					
1. Система координат: МСК - 36, зона 1					
2. Сведения о характерных точках границ объекта					
Обозначение характерных точек границ	Координаты, м		Метод определения координат характерной точки	Средняя квадратическая погрешность положения характерной точки (Mt), м	Описание обозначения точки на местности (при наличии)
	X	Y			
1	2	3	4	5	6
1	527090.39	1340459.32	Картометрический	5.00	-
2	527099.60	1340486.50	Картометрический	5.00	-
3	527120.63	1340523.86	Картометрический	5.00	-
4	527144.36	1340564.70	Картометрический	5.00	-
5	527193.77	1340635.56	Аналитический	2.50	-
6	527203.39	1340649.67	Аналитический	2.50	-
7	527238.70	1340755.67	Аналитический	2.50	-
8	527270.44	1340746.41	Аналитический	2.50	-
9	527293.08	1340740.42	Аналитический	2.50	-
10	527294.24	1340804.61	Аналитический	2.50	-
11	527255.23	1340815.37	Аналитический	2.50	-
12	527286.89	1340916.64	Аналитический	2.50	-
13	527295.12	1340955.07	Аналитический	2.50	-
14	527031.40	1340960.77	Аналитический	2.50	-
15	527017.98	1340962.11	Аналитический	0.10	-
16	526948.56	1340959.39	Аналитический	0.10	-
17	526847.27	1340968.08	Картометрический	5.00	-
18	526821.40	1340769.58	Аналитический	0.30	-
19	527013.87	1340760.99	Аналитический	0.30	-
20	526977.15	1340650.99	Аналитический	0.30	-
21	526935.67	1340576.18	Картометрический	5.00	-
22	526933.43	1340569.31	Картометрический	5.00	-
23	526932.99	1340569.47	Картометрический	5.00	-
24	526932.64	1340568.54	Картометрический	5.00	-
25	526933.12	1340568.36	Картометрический	5.00	-
26	526909.42	1340495.05	Аналитический	0.30	-
27	527018.74	1340473.13	Картометрический	5.00	-
28	527078.03	1340461.55	Картометрический	5.00	-
29	527084.38	1340460.12	Аналитический	0.10	-
30	527087.27	1340459.32	Аналитический	0.10	-
1	527090.39	1340459.32	Картометрический	5.00	-

3. Сведения о характерных точках части (частей) границы объекта					
Обозначение характерных точек части границы	Координаты, м		Метод определения координат характерной точки	Средняя квадратическая погрешность положения характерной точки (Mt), м	Описание обозначения точки на местности (при наличии)
	X	Y			
1	2	3	4	5	6
Часть №					
-	-	-	-	-	-

Раздел 4
План границ объекта



Используемые условные знаки и обозначения:

-  границы территориальной зоны
-  1 характерная точка границ территориальной зоны

Масштаб 1:5000



Руководитель БУВО «Нормативно-проектный центр»
 Подпись Ю.В. Шалыгина Дата « 13 » сентября 2022 г.
 Место для оттиска печати (при наличии) лица, составившего описание местоположения границ объекта

Приложение № 7
к правилам землепользования и застройки
Сухогаёвского сельского поселения
Верхнехавского муниципального района
Воронежской области

СВЕДЕНИЯ О ГРАНИЦАХ ТЕРРИТОРИАЛЬНЫХ ЗОН,
СОДЕРЖАЩИЕ ГРАФИЧЕСКОЕ ОПИСАНИЕ МЕСТОПОЛОЖЕНИЯ
ГРАНИЦ ТЕРРИТОРИАЛЬНЫХ ЗОН, ПЕРЕЧЕНЬ КООРДИНАТ
ХАРАКТЕРНЫХ ТОЧЕК ГРАНИЦ ТЕРРИТОРИАЛЬНЫХ ЗОН,
РАСПОЛОЖЕННЫХ ЗА ГРАНИЦАМИ НАСЕЛЕННЫХ ПУНКТОВ НА
ТЕРРИТОРИИ СУХОГАЁВСКОГО СЕЛЬСКОГО ПОСЕЛЕНИЯ

ОПИСАНИЕ МЕСТОПОЛОЖЕНИЯ ГРАНИЦ

Зона улиц, дорог, инженерной и транспортной инфраструктуры за границами населенных пунктов - ИТ1

(наименование объекта, местоположение границ которого описано
(далее - объект)

Раздел 1

Сведения об объекте		
№ п/п	Характеристики объекта	Описание характеристик
1	2	3
1	Местоположение объекта	Воронежская область, Верхнехавский муниципальный район, Сухогаёвское сельское поселение
2	Площадь объекта \pm величина погрешности определения площади ($P \pm \Delta P$)	-
3	Иные характеристики объекта	-

Раздел 2

Сведения о местоположении границ объекта					
1. Система координат: МСК - 36, зона 1					
2. Сведения о характерных точках границ объекта					
Обозначение характерных точек границ	Координаты, м		Метод определения координат характерной точки	Средняя квадратическая погрешность положения характерной точки (Mt), м	Описание обозначения точки на местности (при наличии)
	X	Y			
1	2	3	4	5	6
1	529519.35	1344090.08	Картометрический	5.00	-
2	529516.90	1344116.30	Картометрический	5.00	-
3	529516.60	1344168.68	Картометрический	5.00	-
4	529519.99	1344197.57	Картометрический	5.00	-
5	529529.05	1344237.91	Картометрический	5.00	-
6	529573.75	1344384.60	Картометрический	5.00	-
7	529635.03	1344585.69	Картометрический	5.00	-
8	529690.52	1344776.76	Картометрический	5.00	-
9	529719.01	1344874.84	Картометрический	5.00	-
10	529766.12	1345036.26	Картометрический	5.00	-
11	529809.42	1345182.89	Картометрический	5.00	-
12	529826.07	1345239.26	Картометрический	5.00	-
13	529838.00	1345279.81	Картометрический	5.00	-
14	529890.44	1345452.93	Картометрический	5.00	-
15	529919.21	1345546.96	Аналитический	2.50	-
16	529998.08	1345803.05	Аналитический	2.50	-
17	530050.63	1345971.44	Аналитический	2.50	-
18	530092.58	1346109.97	Аналитический	2.50	-
19	530125.74	1346219.47	Картометрический	5.00	-
20	530109.11	1346225.71	Картометрический	5.00	-
21	530075.93	1346115.03	Картометрический	5.00	-
22	530033.28	1345973.86	Картометрический	5.00	-
23	529982.47	1345807.10	Картометрический	5.00	-
24	529904.89	1345550.49	Картометрический	5.00	-
25	529875.68	1345458.42	Картометрический	5.00	-
26	529820.04	1345282.05	Картометрический	5.00	-
27	529817.50	1345276.02	Картометрический	5.00	-
28	529813.92	1345273.84	Картометрический	5.00	-
29	529802.83	1345275.15	Аналитический	0.50	-
30	529662.89	1345341.52	Аналитический	0.50	-
31	529457.40	1345442.90	Аналитический	0.50	-
32	529186.29	1345572.49	Аналитический	0.50	-
33	528982.44	1345670.05	Аналитический	0.50	-
34	528859.85	1345728.72	Аналитический	0.50	-
35	528809.40	1345746.74	Аналитический	0.50	-

1	2	3	4	5	6
36	528787.28	1345752.00	Аналитический	0.50	-
37	528723.06	1345764.80	Аналитический	0.50	-
38	528477.54	1345809.44	Аналитический	0.50	-
39	528236.35	1345853.65	Аналитический	0.50	-
40	528162.40	1345873.13	Аналитический	0.50	-
41	528146.35	1345875.67	Аналитический	0.50	-
42	528071.49	1345886.84	Аналитический	0.50	-
43	527941.68	1345908.19	Аналитический	0.50	-
44	527821.75	1345931.46	Аналитический	0.50	-
45	527740.46	1345956.12	Аналитический	0.50	-
46	527682.61	1345977.35	Аналитический	0.50	-
47	527574.94	1346019.49	Аналитический	0.50	-
48	527545.15	1346029.36	Аналитический	0.50	-
49	527475.25	1346058.16	Аналитический	0.50	-
50	527443.27	1346075.45	Аналитический	0.50	-
51	527416.47	1346092.14	Аналитический	0.50	-
52	527308.13	1346167.97	Аналитический	0.50	-
53	527259.08	1346203.02	Аналитический	0.50	-
54	527229.77	1346232.14	Аналитический	0.50	-
55	527224.44	1346245.21	Аналитический	0.50	-
56	527216.53	1346262.76	Аналитический	0.50	-
57	527212.05	1346268.32	Аналитический	0.50	-
58	527194.35	1346278.16	Аналитический	0.50	-
59	527189.38	1346278.52	Аналитический	0.50	-
60	527184.12	1346277.62	Аналитический	0.50	-
61	527160.35	1346258.66	Аналитический	0.50	-
62	527159.80	1346252.20	Аналитический	0.50	-
63	527162.45	1346246.95	Аналитический	0.50	-
64	527166.27	1346244.69	Аналитический	0.50	-
65	527201.70	1346223.25	Аналитический	0.50	-
66	527208.50	1346218.11	Аналитический	0.50	-
67	527210.56	1346210.94	Аналитический	0.50	-
68	527208.47	1346202.56	Аналитический	0.50	-
69	527205.07	1346191.49	Аналитический	0.50	-
70	527215.27	1346186.86	Аналитический	0.50	-
71	527221.36	1346195.04	Аналитический	0.50	-
72	527229.06	1346199.81	Аналитический	0.50	-
73	527239.37	1346196.16	Аналитический	0.50	-
74	527302.26	1346153.81	Аналитический	0.50	-
75	527401.27	1346085.10	Аналитический	0.50	-
76	527433.43	1346064.77	Аналитический	0.50	-
77	527470.44	1346044.42	Аналитический	0.50	-
78	527541.06	1346015.65	Аналитический	0.50	-
79	527571.86	1346005.52	Аналитический	0.50	-
80	527687.61	1345960.73	Аналитический	0.50	-
81	527737.84	1345942.68	Аналитический	0.50	-
82	527819.09	1345918.09	Аналитический	0.50	-
83	527938.67	1345892.81	Аналитический	0.50	-

1	2	3	4	5	6
84	528072.63	1345871.50	Аналитический	0.50	-
85	528146.04	1345862.38	Аналитический	0.50	-
86	528160.88	1345858.82	Аналитический	0.50	-
87	528237.53	1345839.30	Аналитический	0.50	-
88	528471.12	1345797.23	Аналитический	0.50	-
89	528722.82	1345751.70	Аналитический	0.50	-
90	528785.33	1345738.20	Аналитический	0.50	-
91	528812.51	1345731.74	Аналитический	0.50	-
92	528848.52	1345717.31	Аналитический	0.50	-
93	528979.39	1345655.68	Аналитический	0.50	-
94	529183.60	1345559.52	Аналитический	0.50	-
95	529452.63	1345428.22	Аналитический	0.50	-
96	529659.83	1345328.20	Аналитический	0.50	-
97	529798.30	1345261.87	Аналитический	0.50	-
98	529808.80	1345255.81	Аналитический	0.50	-
99	529810.57	1345250.61	Картометрический	5.00	-
100	529809.78	1345244.06	Картометрический	5.00	-
101	529793.82	1345189.17	Картометрический	5.00	-
102	529749.79	1345037.79	Картометрический	5.00	-
103	529701.40	1344876.73	Картометрический	5.00	-
104	529674.08	1344783.06	Картометрический	5.00	-
105	529617.57	1344589.29	Картометрический	5.00	-
106	529558.67	1344388.09	Картометрический	5.00	-
107	529513.88	1344235.10	Аналитический	2.50	-
108	529506.40	1344207.02	Аналитический	2.50	-
109	529501.70	1344161.30	Картометрический	5.00	-
110	529501.44	1344125.29	Аналитический	0.20	-
111	529502.85	1344094.22	Картометрический	5.00	-
1	529519.35	1344090.08	Картометрический	5.00	-
112	527126.27	1346282.27	Аналитический	0.50	-
113	527167.14	1346347.78	Аналитический	0.50	-
114	527168.87	1346354.44	Аналитический	0.50	-
115	527168.05	1346359.55	Аналитический	0.50	-
116	527163.55	1346366.78	Аналитический	0.50	-
117	527153.00	1346372.58	Аналитический	0.50	-
118	527145.58	1346369.95	Аналитический	0.50	-
119	527138.01	1346362.07	Аналитический	0.50	-
120	527137.53	1346355.75	Аналитический	0.50	-
121	527142.18	1346344.73	Аналитический	0.50	-
122	527125.65	1346314.72	Аналитический	0.50	-
123	527122.40	1346313.09	Аналитический	0.50	-
124	527114.62	1346313.40	Аналитический	0.50	-
125	527096.54	1346321.62	Аналитический	0.50	-
126	527046.93	1346357.83	Аналитический	0.50	-
127	526940.85	1346437.64	Аналитический	0.50	-
128	526915.70	1346456.39	Аналитический	0.50	-
129	526910.77	1346461.50	Аналитический	0.50	-

1	2	3	4	5	6
130	526905.49	1346464.13	Аналитический	0.50	-
131	526902.78	1346463.68	Аналитический	0.50	-
132	526893.02	1346451.28	Аналитический	0.50	-
133	526892.51	1346445.47	Аналитический	0.50	-
134	526896.70	1346441.30	Аналитический	0.50	-
135	526906.19	1346435.22	Аналитический	0.50	-
136	526928.24	1346419.68	Аналитический	0.50	-
137	527034.04	1346345.12	Аналитический	0.50	-
138	527091.27	1346304.79	Аналитический	0.50	-
139	527098.33	1346296.16	Аналитический	0.50	-
140	527109.19	1346283.09	Аналитический	0.50	-
141	527121.46	1346280.05	Аналитический	0.50	-
112	527126.27	1346282.27	Аналитический	0.50	-
142	526888.35	1346452.10	Аналитический	0.50	-
143	526899.13	1346466.19	Аналитический	0.50	-
144	526897.19	1346470.12	Аналитический	0.50	-
145	526894.12	1346471.83	Аналитический	0.50	-
146	526872.55	1346484.20	Аналитический	0.50	-
147	526865.11	1346489.52	Аналитический	0.50	-
148	526856.60	1346473.23	Аналитический	0.50	-
149	526863.66	1346468.00	Аналитический	0.50	-
150	526882.55	1346451.85	Аналитический	0.50	-
151	526885.59	1346451.42	Аналитический	0.50	-
142	526888.35	1346452.10	Аналитический	0.50	-
152	525645.94	1345956.42	Аналитический	0.50	-
153	525642.52	1345970.97	Аналитический	0.50	-
154	525581.82	1345958.98	Аналитический	0.50	-
155	525527.76	1345947.93	Аналитический	0.50	-
156	525522.04	1345949.66	Аналитический	0.50	-
157	525519.05	1345953.28	Аналитический	0.50	-
158	525508.37	1345951.96	Аналитический	0.50	-
159	525512.01	1345945.45	Аналитический	0.50	-
160	525510.38	1345943.25	Аналитический	0.50	-
161	525505.99	1345942.41	Аналитический	0.50	-
162	525360.29	1345910.33	Аналитический	0.50	-
163	525271.44	1345891.10	Аналитический	0.50	-
164	525150.78	1345865.31	Аналитический	0.50	-
165	525069.31	1345847.85	Аналитический	0.50	-
166	524980.86	1345828.85	Аналитический	0.50	-
167	524967.89	1345826.11	Аналитический	0.50	-
168	524955.81	1345821.47	Аналитический	0.50	-
169	524939.73	1345809.67	Аналитический	0.50	-
170	524930.48	1345794.71	Аналитический	0.50	-
171	524937.50	1345781.43	Аналитический	0.50	-
172	524946.43	1345795.52	Аналитический	0.50	-
173	524956.75	1345804.84	Аналитический	0.50	-

1	2	3	4	5	6
174	524972.12	1345812.27	Аналитический	0.50	-
175	524992.20	1345817.38	Аналитический	0.50	-
176	525073.18	1345834.74	Аналитический	0.50	-
177	525154.30	1345852.20	Аналитический	0.50	-
178	525274.94	1345878.25	Аналитический	0.50	-
179	525365.59	1345897.85	Аналитический	0.50	-
180	525509.05	1345928.96	Аналитический	0.50	-
181	525530.77	1345933.23	Аналитический	0.50	-
182	525584.74	1345944.58	Аналитический	0.50	-
152	525645.94	1345956.42	Аналитический	0.50	-
183	528634.26	1343375.51	Картометрический	5.00	-
184	528625.97	1343388.23	Картометрический	5.00	-
185	528526.63	1343382.75	Картометрический	5.00	-
186	528457.09	1343378.91	Картометрический	5.00	-
187	528427.58	1343376.33	Картометрический	5.00	-
188	528397.96	1343370.00	Картометрический	5.00	-
189	528362.66	1343357.42	Картометрический	5.00	-
190	528342.19	1343349.28	Картометрический	5.00	-
191	528310.32	1343332.88	Картометрический	5.00	-
192	528235.32	1343292.80	Картометрический	5.00	-
193	528153.76	1343244.41	Картометрический	5.00	-
194	528077.56	1343199.20	Картометрический	5.00	-
195	527989.13	1343147.21	Картометрический	5.00	-
196	527961.17	1343132.67	Картометрический	5.00	-
197	527929.01	1343121.52	Картометрический	5.00	-
198	527802.25	1343073.86	Картометрический	5.00	-
199	527699.58	1343035.88	Картометрический	5.00	-
200	527667.01	1343021.71	Картометрический	5.00	-
201	527651.89	1343014.79	Картометрический	5.00	-
202	527636.36	1343006.47	Картометрический	5.00	-
203	527613.83	1342990.25	Картометрический	5.00	-
204	527586.55	1342970.39	Картометрический	5.00	-
205	527462.86	1342868.85	Картометрический	5.00	-
206	527378.65	1342798.90	Картометрический	5.00	-
207	527324.96	1342748.97	Картометрический	5.00	-
208	527333.03	1342737.97	Картометрический	5.00	-
209	527389.66	1342786.31	Картометрический	5.00	-
210	527473.03	1342855.20	Картометрический	5.00	-
211	527532.83	1342904.39	Картометрический	5.00	-
212	527569.22	1342934.37	Картометрический	5.00	-
213	527611.10	1342966.47	Картометрический	5.00	-
214	527643.60	1342988.31	Картометрический	5.00	-
215	527673.35	1343004.63	Картометрический	5.00	-
216	527690.64	1343012.19	Картометрический	5.00	-
217	527718.77	1343023.14	Картометрический	5.00	-
218	527792.39	1343050.13	Картометрический	5.00	-
219	527922.52	1343098.94	Картометрический	5.00	-

1	2	3	4	5	6
220	527963.15	1343114.59	Картометрический	5.00	-
221	527978.70	1343121.28	Картометрический	5.00	-
222	527992.48	1343128.21	Картометрический	5.00	-
223	528015.58	1343141.13	Картометрический	5.00	-
224	528059.63	1343166.37	Картометрический	5.00	-
225	528131.05	1343209.05	Картометрический	5.00	-
226	528169.88	1343232.98	Картометрический	5.00	-
227	528202.15	1343252.37	Картометрический	5.00	-
228	528226.27	1343266.24	Картометрический	5.00	-
229	528253.33	1343282.39	Картометрический	5.00	-
230	528325.03	1343323.52	Картометрический	5.00	-
231	528365.94	1343341.95	Картометрический	5.00	-
232	528408.12	1343358.66	Картометрический	5.00	-
233	528456.87	1343366.06	Картометрический	5.00	-
234	528528.35	1343370.32	Картометрический	5.00	-
183	528634.26	1343375.51	Картометрический	5.00	-
235	527250.46	1342663.61	Картометрический	5.00	-
236	527266.40	1342677.38	Картометрический	5.00	-
237	527254.45	1342687.73	Картометрический	5.00	-
238	527237.66	1342671.75	Картометрический	5.00	-
239	527234.83	1342668.98	Картометрический	5.00	-
240	527247.39	1342661.05	Картометрический	5.00	-
235	527250.46	1342663.61	Картометрический	5.00	-
241	526995.06	1341437.41	Картометрический	5.00	-
242	526993.91	1341442.97	Картометрический	5.00	-
243	526992.98	1341447.30	Картометрический	5.00	-
244	526995.17	1341473.40	Картометрический	5.00	-
245	526994.10	1341494.77	Картометрический	5.00	-
246	526985.08	1341561.93	Картометрический	5.00	-
247	526966.24	1341702.28	Картометрический	5.00	-
248	526948.59	1341833.79	Картометрический	5.00	-
249	526937.03	1341922.65	Картометрический	5.00	-
250	526928.59	1341989.51	Картометрический	5.00	-
251	526894.94	1342246.08	Картометрический	5.00	-
252	526892.33	1342271.39	Картометрический	5.00	-
253	526891.19	1342292.87	Картометрический	5.00	-
254	526891.41	1342302.40	Картометрический	5.00	-
255	526893.08	1342317.17	Картометрический	5.00	-
256	526898.37	1342332.77	Картометрический	5.00	-
257	526911.03	1342359.48	Картометрический	5.00	-
258	526928.52	1342384.24	Картометрический	5.00	-
259	526941.94	1342398.25	Картометрический	5.00	-
260	526971.89	1342426.98	Картометрический	5.00	-
261	527021.04	1342468.85	Картометрический	5.00	-
262	527119.16	1342552.45	Картометрический	5.00	-
263	527144.96	1342574.44	Картометрический	5.00	-

1	2	3	4	5	6
264	527130.92	1342581.26	Картометрический	5.00	-
265	527109.72	1342563.39	Картометрический	5.00	-
266	527010.46	1342479.70	Картометрический	5.00	-
267	526955.51	1342433.38	Картометрический	5.00	-
268	526920.68	1342397.59	Картометрический	5.00	-
269	526903.96	1342378.09	Картометрический	5.00	-
270	526891.18	1342358.56	Картометрический	5.00	-
271	526879.81	1342332.32	Картометрический	5.00	-
272	526876.20	1342314.81	Картометрический	5.00	-
273	526875.63	1342284.87	Картометрический	5.00	-
274	526877.73	1342253.67	Картометрический	5.00	-
275	526882.78	1342217.45	Картометрический	5.00	-
276	526902.39	1342064.87	Картометрический	5.00	-
277	526921.50	1341922.75	Картометрический	5.00	-
278	526933.32	1341831.86	Картометрический	5.00	-
279	526951.39	1341701.02	Картометрический	5.00	-
280	526969.53	1341560.96	Картометрический	5.00	-
281	526978.66	1341495.90	Картометрический	5.00	-
282	526980.13	1341471.63	Картометрический	5.00	-
283	526977.18	1341461.68	Картометрический	5.00	-
284	526971.44	1341456.37	Картометрический	5.00	-
285	526965.56	1341451.78	Картометрический	5.00	-
286	526953.15	1341446.48	Картометрический	5.00	-
287	526931.25	1341442.73	Картометрический	5.00	-
288	526883.30	1341438.85	Картометрический	5.00	-
289	526816.42	1341433.08	Картометрический	5.00	-
290	526700.63	1341423.09	Картометрический	5.00	-
291	526574.29	1341412.19	Картометрический	5.00	-
292	526429.21	1341400.35	Картометрический	5.00	-
293	526248.73	1341385.61	Картометрический	5.00	-
294	526111.77	1341374.42	Картометрический	5.00	-
295	526057.12	1341367.11	Картометрический	5.00	-
296	525993.34	1341353.96	Картометрический	5.00	-
297	525950.55	1341342.67	Картометрический	5.00	-
298	525899.89	1341328.82	Картометрический	5.00	-
299	525902.92	1341311.06	Картометрический	5.00	-
300	525953.84	1341326.98	Картометрический	5.00	-
301	526002.68	1341340.46	Картометрический	5.00	-
302	526053.97	1341351.47	Картометрический	5.00	-
303	526106.89	1341358.73	Картометрический	5.00	-
304	526252.39	1341370.76	Картометрический	5.00	-
305	526429.34	1341385.39	Картометрический	5.00	-
306	526573.93	1341397.35	Картометрический	5.00	-
307	526701.54	1341408.88	Картометрический	5.00	-
308	526817.07	1341419.31	Картометрический	5.00	-
309	526883.70	1341425.33	Картометрический	5.00	-
310	526927.76	1341429.30	Картометрический	5.00	-
311	526957.30	1341432.34	Картометрический	5.00	-

1	2	3	4	5	6
312	526970.69	1341436.02	Картометрический	5.00	-
313	526979.31	1341440.66	Картометрический	5.00	-
314	526982.37	1341440.91	Картометрический	5.00	-
315	526984.22	1341439.67	Картометрический	5.00	-
316	526986.40	1341434.59	Картометрический	5.00	-
241	526995.06	1341437.41	Картометрический	5.00	-
317	526995.94	1341023.64	Аналитический	1.50	-
318	526996.16	1341024.82	Аналитический	1.50	-
319	526998.01	1341024.48	Аналитический	1.50	-
320	526998.19	1341025.46	Аналитический	1.50	-
321	526996.34	1341025.82	Аналитический	1.50	-
322	527002.19	1341057.33	Аналитический	1.50	-
323	526973.57	1341062.55	Аналитический	1.50	-
324	526971.80	1341064.16	Аналитический	1.50	-
325	526972.57	1341070.77	Аналитический	1.50	-
326	526968.50	1341071.24	Аналитический	1.50	-
327	526967.81	1341065.51	Аналитический	0.30	-
328	526967.69	1341064.55	Картометрический	5.00	-
329	526968.43	1341062.94	Картометрический	5.00	-
330	526962.89	1341029.60	Картометрический	5.00	-
331	526978.87	1341026.72	Аналитический	0.30	-
317	526995.94	1341023.64	Аналитический	1.50	-

3. Сведения о характерных точках части (частей) границы объекта

Обозначение характерных точек части границы	Координаты, м		Метод определения координат характерной точки	Средняя квадратическая погрешность положения характерной точки (Mt), м	Описание обозначения точки на местности (при наличии)
	X	Y			
1	2	3	4	5	6
Часть №					
-	-	-	-	-	-

Рисунок 4
План границ объектов



Руководитель РУВР «Городское проектный центр»
 Попова Ю.В. Швагина Дата « 13 » сентября 2021 г.
 Место для отвода земель (при наличии) для осуществления планируемой деятельности в границах объектов

- Исходя из условий задачи и обозначения:
- граница территориальной зоны
 - граница муниципального образования
 - характерные точки границ территориальной зоны

Масштаб 1:10000

ОПИСАНИЕ МЕСТОПОЛОЖЕНИЯ ГРАНИЦ

Зона сельскохозяйственного производства за границами населенных пунктов - СХ2

(наименование объекта, местоположение границ которого описано
(далее - объект)

Раздел 1

Сведения об объекте		
№ п/п	Характеристики объекта	Описание характеристик
1	2	3
1	Местоположение объекта	Воронежская область, Верхнехавский муниципальный район, Сухогаёвское сельское поселение
2	Площадь объекта \pm величина погрешности определения площади ($P \pm \Delta P$)	-
3	Иные характеристики объекта	-

Раздел 2

Сведения о местоположении границ объекта					
1. Система координат: МСК - 36, зона 1					
2. Сведения о характерных точках границ объекта					
Обозначение характерных точек границ	Координаты, м		Метод определения координат характерной точки	Средняя квадратическая погрешность положения характерной точки (Mt), м	Описание обозначения точки на местности (при наличии)
	X	Y			
1	2	3	4	5	6
1	528440.98	1343081.86	Картометрический	5.00	-
2	528503.78	1343148.15	Картометрический	5.00	-
3	528619.91	1343227.97	Картометрический	5.00	-
4	528636.83	1343248.36	Картометрический	5.00	-
5	528641.51	1343277.89	Картометрический	5.00	-
6	528603.93	1343318.71	Картометрический	5.00	-
7	528528.35	1343370.32	Картометрический	5.00	-
8	528456.87	1343366.06	Картометрический	5.00	-
9	528408.12	1343358.66	Картометрический	5.00	-
10	528365.94	1343341.95	Картометрический	5.00	-
11	528325.03	1343323.52	Картометрический	5.00	-
12	528253.33	1343282.39	Картометрический	5.00	-
13	528290.64	1343167.22	Картометрический	5.00	-
14	528341.63	1343099.69	Картометрический	5.00	-
15	528399.38	1343082.69	Картометрический	5.00	-
1	528440.98	1343081.86	Картометрический	5.00	-
16	527763.48	1345955.01	Аналитический	0.10	-
17	527783.88	1346004.95	Аналитический	0.10	-
18	527632.42	1346049.73	Аналитический	0.10	-
19	527652.87	1346086.26	Аналитический	0.10	-
20	527511.65	1346172.21	Аналитический	0.10	-
21	527440.38	1346078.88	Аналитический	0.10	-
22	527546.66	1346029.41	Аналитический	0.10	-
16	527763.48	1345955.01	Аналитический	0.10	-
23	527083.43	1347052.13	Картометрический	5.00	-
24	527192.28	1347177.95	Картометрический	5.00	-
25	527264.39	1347292.83	Картометрический	5.00	-
26	527200.87	1347345.46	Картометрический	5.00	-
27	527137.97	1347407.02	Картометрический	5.00	-
28	527114.81	1347391.77	Картометрический	5.00	-
29	527057.55	1347382.06	Картометрический	5.00	-
30	527033.69	1347386.37	Картометрический	5.00	-
31	526999.39	1347410.87	Картометрический	5.00	-

1	2	3	4	5	6
32	526950.96	1347460.76	Картометрический	5.00	-
33	526943.17	1347467.98	Картометрический	5.00	-
34	526941.48	1347502.80	Картометрический	5.00	-
35	526942.93	1347528.42	Картометрический	5.00	-
36	526948.51	1347541.63	Картометрический	5.00	-
37	526965.29	1347566.94	Картометрический	5.00	-
38	526974.11	1347591.26	Картометрический	5.00	-
39	526975.23	1347613.61	Картометрический	5.00	-
40	526966.00	1347661.80	Картометрический	5.00	-
41	526963.01	1347705.17	Картометрический	5.00	-
42	526959.71	1347727.41	Картометрический	5.00	-
43	526948.55	1347737.39	Картометрический	5.00	-
44	526801.73	1347814.33	Картометрический	5.00	-
45	526768.89	1347847.56	Картометрический	5.00	-
46	526765.56	1347845.44	Картометрический	5.00	-
47	526743.09	1347831.13	Картометрический	5.00	-
48	526642.59	1347608.50	Картометрический	5.00	-
49	526845.58	1347501.72	Картометрический	5.00	-
50	526760.26	1347340.55	Картометрический	5.00	-
51	526701.58	1347176.44	Картометрический	5.00	-
52	526758.05	1347134.83	Картометрический	5.00	-
53	526808.71	1347213.87	Картометрический	5.00	-
54	526844.91	1347219.79	Картометрический	5.00	-
55	526962.90	1347145.77	Картометрический	5.00	-
23	527083.43	1347052.13	Картометрический	5.00	-
56	525401.46	1346410.83	Аналитический	0.10	-
57	525469.39	1346479.16	Аналитический	0.10	-
58	525459.82	1346490.49	Аналитический	0.10	-
59	525516.35	1346553.72	Аналитический	0.10	-
60	525436.61	1346643.78	Аналитический	0.10	-
61	525560.60	1346740.33	Аналитический	0.10	-
62	525425.79	1347008.53	Аналитический	0.10	-
63	525381.22	1347027.17	Аналитический	0.10	-
64	525225.81	1346906.96	Аналитический	0.10	-
65	525367.55	1346575.16	Аналитический	0.10	-
66	525305.51	1346510.85	Аналитический	0.10	-
56	525401.46	1346410.83	Аналитический	0.10	-



3. Сведения о характерных точках части (частей) границы объекта

Обозначение характерных точек части границы	Координаты, м		Метод определения координат характерной точки	Средняя квадратическая погрешность положения характерной точки (Mt), м	Описание обозначения точки на местности (при наличии)
	X	Y			
1	2	3	4	5	6
Часть №					
-	-	-	-	-	-

Раздел 4
План границ объекта



Используемые условные знаки и обозначения:

-  границы территориальной зоны
-  характерная точка границ территориальной зоны

Руководитель БУ ВО «Информационно-проектный центр»
 Подпись: Ю.В. Шалагила Дата « 13 » сентября 2022г.
 Место для отпечатка печати (там, где нет) (или, составившего описание местоположения границ объекта



Масштаб 1:10000

ОПИСАНИЕ МЕСТОПОЛОЖЕНИЯ ГРАНИЦ

Зона ритуальных объектов за границами населенных пунктов - СН1

(наименование объекта, местоположение границ которого описано
(далее - объект)

Раздел 1

Сведения об объекте		
№ п/п	Характеристики объекта	Описание характеристик
1	2	3
1	Местоположение объекта	Воронежская область, Верхнехавский муниципальный район, Сухогаёвское сельское поселение
2	Площадь объекта \pm величина погрешности определения площади ($P \pm \text{Дельта } P$)	-
3	Иные характеристики объекта	-

Раздел 2

Сведения о местоположении границ объекта					
1. Система координат: МСК - 36, зона 1					
2. Сведения о характерных точках границ объекта					
Обозначение характерных точек границ	Координаты, м		Метод определения координат характерной точки	Средняя квадратическая погрешность положения характерной точки (Mt), м	Описание обозначения точки на местности (при наличии)
	X	Y			
1	2	3	4	5	6
1	522093.94	1347572.97	Картометрический	5.00	-
2	522144.96	1347631.84	Картометрический	5.00	-
3	522115.20	1347662.95	Картометрический	5.00	-
4	522082.31	1347629.15	Картометрический	5.00	-
5	522071.66	1347617.14	Аналитический	2.50	-
6	522064.79	1347608.55	Аналитический	2.50	-
7	522064.29	1347604.69	Картометрический	5.00	-
1	522093.94	1347572.97	Картометрический	5.00	-
3. Сведения о характерных точках части (частей) границы объекта					
Обозначение характерных точек части границы	Координаты, м		Метод определения координат характерной точки	Средняя квадратическая погрешность положения характерной точки (Mt), м	Описание обозначения точки на местности (при наличии)
	X	Y			
1	2	3	4	5	6
Часть №					
-	-	-	-	-	-

Раздел 4

План границ объекта

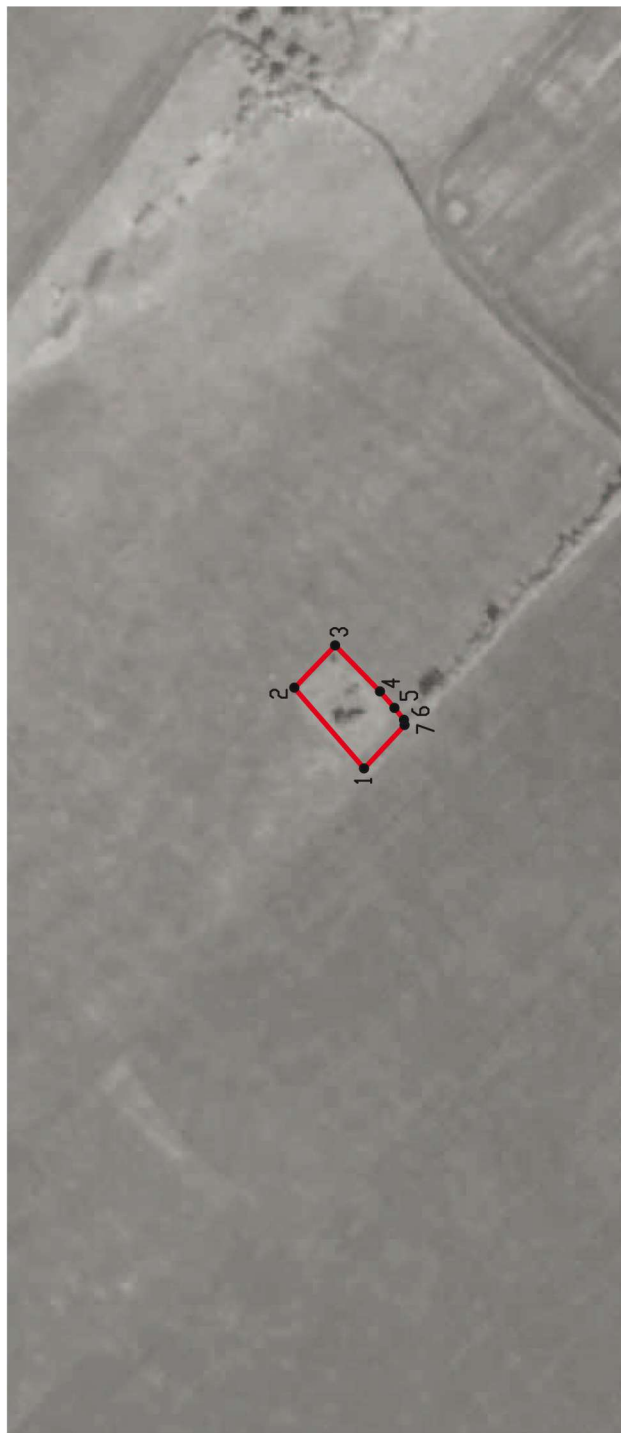

Масштаб 1:5000

Используемые условные знаки и обозначения:

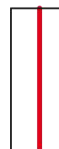

границы территориальной зоны



характерная точка границ территориальной зоны

Руководитель БУВО «Нормативно-проектный центр»

Подпись Ю.В. Шалыгина Дата « 13 » сентября 2022 г.

Место для оттиска печати (при наличии) лица, составившего описание местоположения границ объекта

